O COMERCIÁRIO

Boletim Informativo do Sindicato dos Empregados no Comércio de Guarulhos e Região

novembro - 2002 ano 06 nº68

Momentos de alegria que vão ficar na memória

A festa em homenagem ao dia dos comerciários, realizada no dia 03/11, na sede campestre, em Santa Isabel, foi um dia de muita alegria, descontração, várias atrações, diversão e muitos prêmios distribuídos à categoria.

Se você foi, parabéns, você participou de um festão e pode relembrar aqui. Mas se você perdeu, paciência. Confira como tudo aconteceu e não perca no próximo ano!

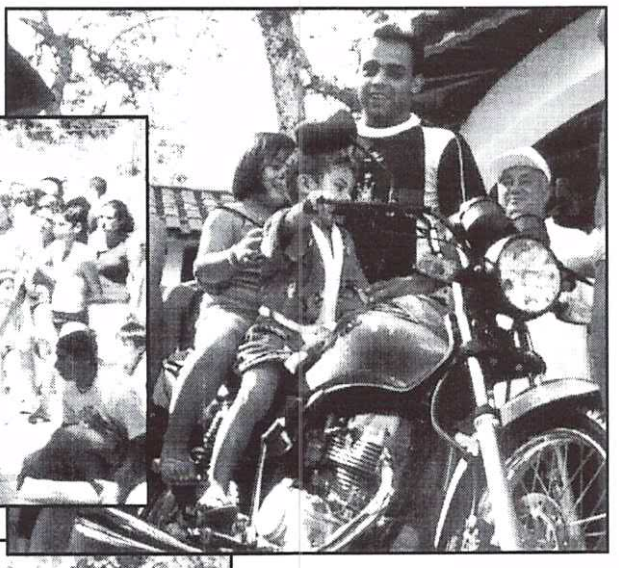

AVISO:
O sindicato permanecerá fechado de 23/12/2002 a 05/01/2003. As atividades serão retomadas no dia 06/01/2003.

Recado do Walter aos comerciários e ao Lula

Mais uma vez, gostaria de agradecer a todos os comerciários, pela maneira como se comportaram em nossa festa.

Uma verdadeira família à antiga. Com união, sem brigas e desentendimentos.

Só a alegria esteve presente na sede campestre.

Quem não foi, perdeu um festão ainda mais animado que o do ano anterior.

Esperamos que Deus nos permita continuar a compartilhar desses momentos com os comerciários e seguir defendendo a categoria, como nas negociações que estamos fazendo para o reajuste salarial.

Aproveitamos a oportunidade para parabenizar o novo Presidente da República, Luis Inácio Lula da Silva e lhe desejar muita sorte. Esperamos que ele coloque em prática suas promessas de campanha e acabe com as desigualdades deste país. Estaremos prontos a apoiar tudo aquilo que for bom para o Brasil e para os trabalhadores.

E já vamos fazer um pedido ao novo presidente. Nós esperamos, sinceramente, que ele escute sua mulher, Marisa, que acha que ele não deve trabalhar aos domingos, pois este é um dia para a família e aplique esta prática não só para ele, mas para todos os comerciários, que aliás, também têm família.

E, em tempo, felicitamos também o governador reeleito, Geraldo Alckmin. Que ele continue a realizar o bom governo que tem feito.

Walter dos Santos
PRESIDENTE

E X P E D I E N T E
Boletim Informativo do Sindicato dos Empregados no Comércio de Guarulhos e Região
Base Territorial: Guarulhos - Arujá - Ferraz de Vasconcelos - Itaquaquecetuba - Poá - Santa Isabel
Guarulhos: Rua Morvan Figueiredo, 73 cj. 71/73 - 7º andAR Centro - CEP: 07090-010 tels: (011) 6440-2938/6440-2959.
Itaquá: Rua Guilhermina Maria Conceição, 81 - centro - tel: 4642-6672.
(atende Itaquá, Poá Ferraz de Vasconcelos, Arujá e Santa Isabel).
Diretoria Efetiva: Walter dos Santos (Presidente); Raimundo dos Santos; Arlene Joana Damaceno Silva; José de Almeida Araújo; Benedito Gianini de Souza; José Francisco dos Santos.
Diretoria Suplente: Obed Gonçalvez Campos; Edson Luiz de Almeida Justi; Antonio Aparecido Previde; Osvaldo Alvez Grigório; Paulo Sérgio F. de Oliveira; Edison Luiz de Souza Ortega.
Editoração eletrônica e Jornalista Responsável: Alexandros Christopoulos - Mtb:SP 26058
Impressão e acabamento: Garilli Gráfica Editora Ltda.

Sol, alegria, chope, churrasco, piscina e diversão na festa dos comerciários

As cerca de 600 pessoas que participaram da festa foram responsáveis pelo clima de tranqüilidade e harmonia, mas também pelo consumo do combustível para tudo isso: churrasco refrigerante e chope.

Foram 300 kg de espeto, entre picanha, filet-mignon, alcatra, filet de frango, lombo de porco, carne moída e coração de frango, que eram servidos com pão, farofa e vinagrete, aliás só de pão foram 1000 unidades.

Também não faltou líquido para regar tudo isso. Foram consumidos 318 litros de refrigerante, 350 litros de chope, 480 copos de água e 5 litros de groselha.

Neste ano a diretoria do sindicato optou por mudar a empresa que preparo o churrasco. Deu certo. A nova empresa, MaryKelly, foi muito elogiada, não só pela qualidade do churrasco servido, como pelo chope.

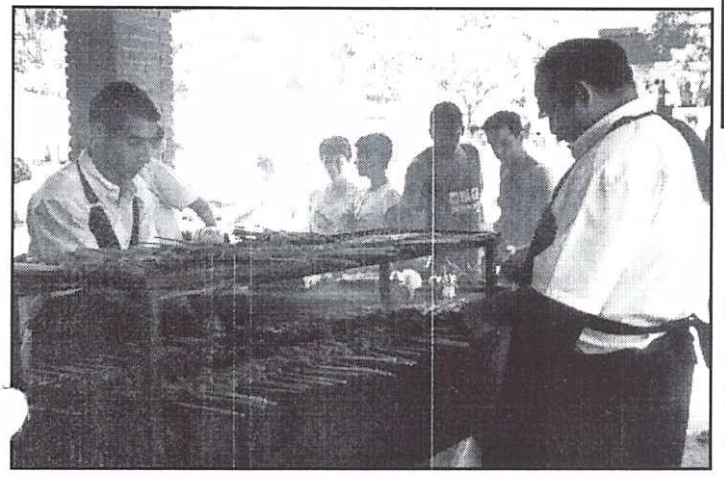

No alto da página, os funcionários da Aços Sachelli, mais uma vez presentes, mostram os prêmios que ganharam. Acima, as crianças brincam no playground. No alto, à esquerda, é preparado o churrasco e, ao lado, os comerciários se divertem na piscina.

Pagode, pista de dança, futebol e capoeira. A festa dos comerciários teve muitas atrações

No alto da página o grupo de pagode ??????? toca para a galera. Logo acima, comerciários agitam na pista de dança. Abaixo, o futebol rola solto e na parte inferior, à direita, a Associação de Capoeira Beija Flor dá um show.

Tudo deu certo na festa dos comerciários. Até São Pedro colaborou e mandou um céu azul.

Com isso, a piscina, que normalmente já fica cheia, ficou repleta desde a abertura da festa, às 9 h até o final do dia, quando o último comerciário foi embora, já depois das 17 h.

Mas não foi só. Neste ano teve até um grupo de pagode para animar a galera, que se apresentou por mais de duas horas, tocando várias músicas conhecidas.

O futebol, como sempre, também esteve entre os mais disputados.

A novidade, entretanto, ficou por conta da pista de dança, instalada um pouco acima da lanchonete e pela apresentação da Associação de Capoeira Beija Flor, que fez muito sucesso e animou a todos que aguardavam ansiosos o sorteio dos prêmios. Mas a atenção à capoeira foi tamanha que durante cerca de uma hora todos ficaram olhando e admirando os golpes aplicados pelos capoeiristas. Alguns comerciários mais animados até se arriscaram a jogar um pouco de capoeira com o pessoal da associação.

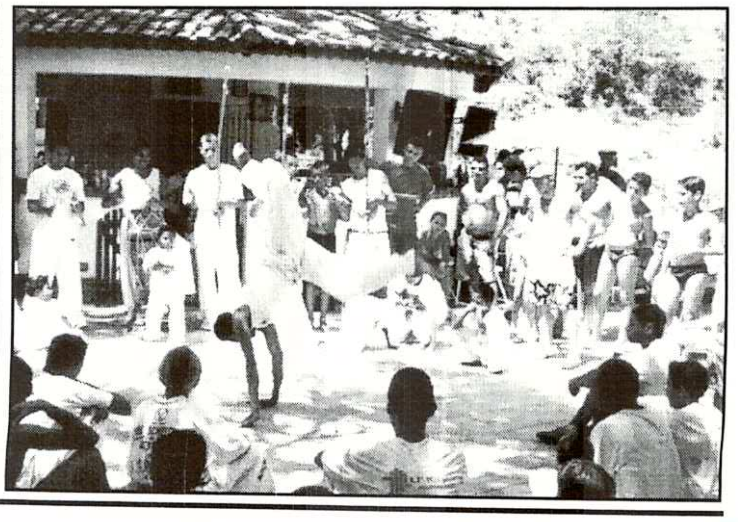

MUITOS PRÊMIOS NA FESTA DOS COMERCIÁRIOS

Foram os prêmios mais valiosos já distribuídos na festa dos comerciários, que foi a sétima já realizada.

Os números não mentem. Foram distribuídos cinco ferros de passar roupa, cinco circuladores de ar, cinco ventiladores, sete jogos de cama, cinco toalhas de praia, dois televisores de 14 polegadas, dois televisores de 20 polegadas, quatro bicicletas Sundown e, o prêmio mais caro e mais cobiçado durante toda a festa, uma motocicleta CG 125 Titan, no valor de R$ 4.700,00. O grande sortudo que ficou com ela foi o comerciário Paulo Bernardes dos Santos, da A-rujá Veículos.

Além disso, também foram oferecidos pelos proprietários da Mota Decorações e Monique Decorações Cortinas, vales de R$ 100,00 e R$ 150,00 respectivamente, em mercadorias a serem retiradas na loja.

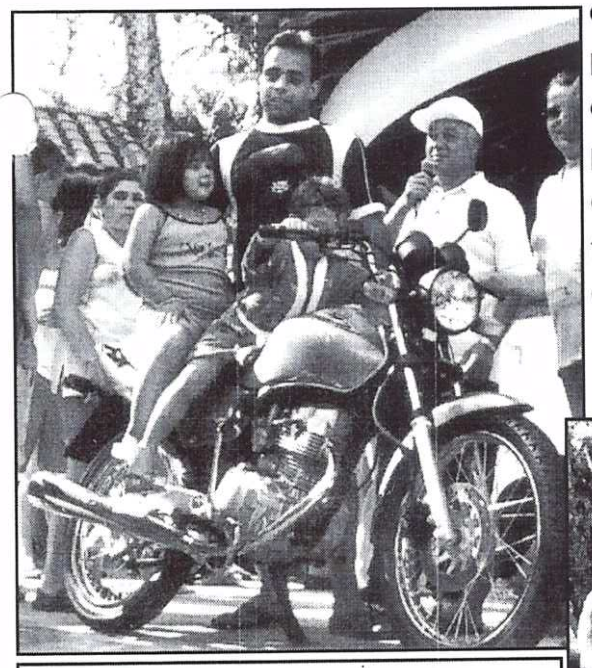

Acima, o comerciário Paulo Bernardes dos Santos e a moto que ganhou.

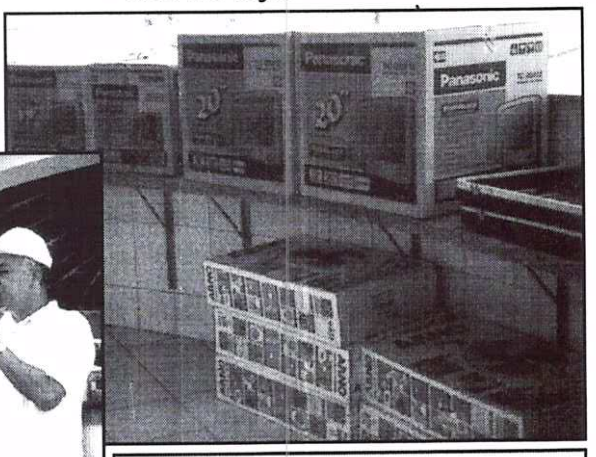

Acima, alguns dos prêmios que seriam distribuídos alguns momentos depois.

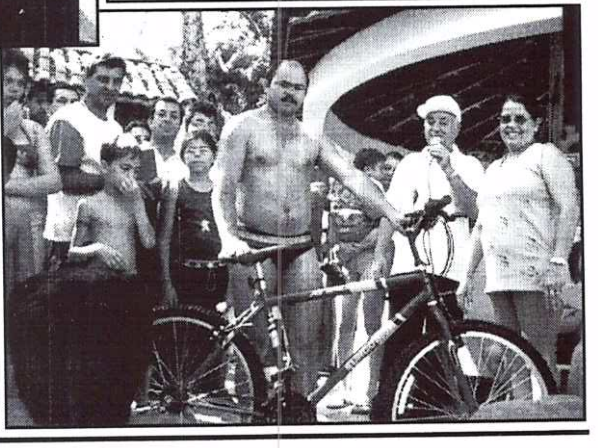

Acima, Ivanilson Pereira, das Casas Pernambucanas, leva um ventilador. À esquerda, Christoferson Silva, da Aços Sacchelli recebe a TV e, à direita, Manoel Sobrinho, dos Supermercados Irmãos Lopes, ganha uma bicicleta.

Também teve diversão no salão

Os comerciários também aproveitaram o salão da sede campestre na festa dos comerciários. Eles jogaram sinuca, pebolim, ping-pong e alguns e algumas também arriscaram soltar a voz no videoke.

DENTISTA DE GRAÇA

Todos associados há mais de seis meses têm direito ao tratamento odontológico GRATUITO. Ele é realizado pela Dra. Adriana, na sede do sindicato. As consultas devem ser marcadas antecipadamente pelo telefone 6440-2938. Consulte, também, condições especiais sobre tratamentos com próteses e jaquetas.

Convênios

Também há os convênios odontológicos à sua disposição:

Clinic Center - Assistência Odontológica: Rua Benedito Faustino de Moraes, 72 (2ª travessa à esquerda na Rua Padre Celestino) - Centro - tel: 6463-3244 com Dr. Fábio. É necessário guia de encaminhamento do sindicato.

Dra. Isaura M. Mesquita Cury (ortodontia) - Rua Morvan Figueiredo, 73 - 3º -cjs. 32/34 - Centro - Guarulhos - tel: 6440-3467.

Ph - Clínica Integrada de Tratamento Odontológico: Amplo atendimento odontológico à Rua XV de Novembro, 85 - 1º ao 6º andares e Pronto Socorro Odontológico 24 h, à Rua XV de Novembro, 68 - 1º andar - tel: 208-7407.

Sindicato faz convênio com o Colégio Projeto Actually

Os comerciários de Guarulhos e região já podem estudar no Projeto Actually com **descontos de 30%** sobre o valor da mensalidade. São diversos cursos técnicos nas áreas de:

- Administração com ênfase em gestão ambiental
- Administração com ênfase em projetos e logística
- Eletrônica
- Hotelaria
- Informática
- Segurança do Trabalho
- Telecomunicações
- Suplência

Há, também, os cursos de curta duração, básicos para as áreas técnicas:

Em informática: Access, informática básica, linux, manutenção de micros, rede virtual basic e web designer.

Em eletrônica: automação, eletrônica, comandos elétricos, instalações elétricas.

Em telefonia: comunicação de dados, redes

Em administração: gestão da qualidade, marketing

Em idiomas: inglês.

Além disso há os workshops, oferecidos para as turmas com os temas: motivação; liderança, ISSO, 5 S, planejamento estratégico, gestão ambiental, empregabilidade, logística, sistemas de informação, como ser líder e chefe, relacionamento interpessoal, qualidade e marketing pessoal.

Também são oferecidas palestras gratuitas com duração de 1:30 h aos sábados. As próximas serão sobre qualidade, no dia 07/12 e sobre ISSO, no dia 14/12.

O endereço do Projeto Actually é Av. Marechal Humberto Alencar de Castelo Branco nº 2A - Gopoúva - Guarulhos, tel: 6479-2683 e 2668.

Aproveite a oportunidade e se qualifique, para se colocar melhor no mercado.

CONVÊNIOS

Lojas, Clínicas e outros convênios para você

CLÍNICAS MÉDICAS, HOSPITAIS E PSICOLOGIA

Clínica Médica Parque São Luís

Av. Papa João Paulo I , 2096 Pq. São Luiz, Guarulhos. Exames laboratoriais e consultas em várias especialidades. tel: 6431-2616. Retire a guia de autorização no sindicato antes.

CEMINT - Guarulhos Serviços Médicos

(Clínica geral e exames laboratoriais). Rua Jorge Street, 135 - centro. Consultas, tel: 603-2150. Leve guia de autorização do sindicato.

Hospital Carlos Chagas

Rua Coronel Portilho, 54 centro - Guarulhos. Diagnósticos e exames laboratoriais - tel: 208-3566. Consultas no tel: 6468-0300. É necessário guia de autorização do sindicato.

SAMESP - Assistência Médica

Rua Caio Prado, 211 - Consolação - São Paulo. Atende também na Casa de Saúde de Guarulhos, através de guia do sindicato.

Clínica Psicológica

Rua Ângelo Vita, 54 - 2º andar - sala 207 - centro (prédio da Cliesp) - tel: 603-5046. Desconto de 26% sobre a tabela do Cons. Reg. de Psicologia.

Clínica Psicológica e Fonoaudiológica

Rua Morvan de Figueiredo, 93 - centro - Guarulhos - telefone: 209-1581. Sindicalizados têm atendimento e preços especiais.

OFTALMOLOGIA E ÓTICAS

Clínica Visual Líder

Rua Cavadas, 1534 - Itapegica - Guarulhos. Consultas a R$ 10,00. Aproveite!

Stella Maris Ótica e Fábrica

Rua Cavadas, 1529 - Itapegica - Guarulhos: 15% de desconto à vista ou 7% em 4 vezes!

Ótica Popular

Rua Dom Pedro II, 213 - 1º andar - sala 01 - centro - tel: 208-0928. Vários descontos, aproveite!.

Relojoaria e Ótica Hermon`s Ltda

Rua Luiz Faccini, 221 - Centro - Guarulhos: 20% de desconto à vista ou em 3 vezes!

Ótica Santa Clara Ltda

Rua Gabriel Machado, 76 - Centro - Guarulhos tel: 209-8589. Ótimos preços.

ESCOLAS

Colégio Renascer

Rua São Vicente de Paula, 127 - centro - Guarulhos - tel: 6461-3373/4255. (25% de desconto).

Microlins Centro de Formação Profissional

Pça. Tereza Cristina, 15 - centro - Guarulhos. Descontos nas mensalidades, isenção da matrícula e fornecimento de material nos cursos de informática, inglês, contabilidade, depto pessoal e secretariado.

Wit Idiomas

Rua José Triglia, 125 A - Centro - Guarulhos, tel: 6468-0230. Descontos na matrícula e nas mensalidades de inglês e espanhol.

Number One - Escola de Idiomas

Rua Franco da Rocha, 80 - centro - Guarulhos - tel: 6468-2602. Descontos de 20% nas mensalidades de inglês e espanhol.

Objetivo Guarulhos

Av. Tiradentes nº 1389 - Centro - tel: 6468 - 9463. Facilidades de pagamento para sindicalizados.

Auto Escola IV Centenário

Av. Monteiro Lobato, 211 - centro - tels: 209-2702 e 208-1530. Preços especiais para carteiras de motorista, licenciamento de veículos e seguros de automóveis!

LOJAS

Lázaro Pneus Ltda

Av. Guarulhos, 681 - Vila das Palmeiras - Guarulhos tel: 6440-6888. Vários descontos para você!

Magazine Marinho & Rosseto

Centro Comercial do Parque Cecap, lojas 06, 07, 08. Especializada em roupas, calçados, tênis, foto e bazar. Desc. de 10% à vista e 5% à prazo.

SEGUROS

MS - Corretora de Seguros

(somente Porto Seguro)

Av. Dr. Renato de Andrade Maia, 1325 - piso 2 - Pq. Renato Maia - Guarulhos - tel: 208-8934. Aproveite os preços especiais para associados do sindicato.

"HOME LIFE" CURSOS E TREINAMENTOS

O QUE ACONTECERIA SE ALGUM FAMILIAR OU UM AMIGO SEU SOFRESSE UM ACIDENTE OU TIVESSE ALGUM MAL SÚBITO?

E SE ISSO ACONTECESSE A UM CLIENTE NO LOCAL ONDE VOCÊ TRABALHA?

CURSOS DE PRIMEIROS SOCORROS

ATENDIMENTO PRÉ-HOSPITALAR

Aulas práticas e teóricas

Ministradas por profissionais da área de Resgate

MATRICULE-SE JÁ: 9931-2122 / 9324-5451

e-mail: homelife@terra.com.br

"Às Vezes Salvar Uma Vida Depende de Minutos"

ESTEJA PREPARADO

L H C TREINAMENTOS

Homologação e atendimento jurídico

O departamento jurídico atende de segunda à sexta-feira, das 9 às 17 h. As homologações são feitas das 9 às 17:30 h e devem ser marcadas com 2 dias de antecedência.
Em Guarulhos ligue: 6440-2938. Em Itaquá, Poá, Ferraz, Arujá e Santa Isabel ligue: 4642-6672 e 4642-0792.

Sindicalizem-se!

Sindicato dos Empregados no Comércio de Guarulhos e Região

Guarulhos: Rua Morvan de Figueiredo, 73 - 7º and. - conj. 71/73 - centro - cep: 07090-010 - tel: 6440-2938
Itaquaquecetuba: Rua Guilhermina Maria Conceição, 81 - centro - cep: 08570-640 - tel/fax: 4642-6672

PROPOSTA DE ADMISSÃO AO QUADRO SOCIAL

DADOS PESSOAIS

MATRÍCULA Nº_____ CHAPA Nº_____

Nome:_____
Nome do Pai:_____
Nome da Mãe:_____
data de nasc: _____/_____/_____ estado civil:_____ sexo (__)M (__)F
natural da cidade de:_____ estado_____
endereço:_____ nº_____ apto._____
Município:_____ bairro:_____ CEP:_____-_____ tel:_____
carteira de trabalho:_____ série:_____
RG:_____ CPF:_____ (campo obrigatório)

DADOS DA EMPRESA

firma empregadora:_____ CGC:_____
ramo de atividade:_____
endereço:_____ nº_____
bairro_____
cargo ou função:_____
data de admissão no emprego____/____/____ tempo de categoria:_____

DEPENDENTES

filhos: _____ nasc____/____/____
_____ nasc____/____/____
_____ nasc____/____/____
outro/cônjuge: _____ nasc____/____/____

Autorizo o desconto em folha de pagamento, de acordo com o disposto no art. 545 da CLT.

Guarulhos____/____/____ _____
associado

Aprovado pela diretoria em reunião de: ____/____/____

ATENÇÃO: é necessário apresentar carteira de trabalho, comprovante de residência, certidão de nascimento e casamento para comprovação dos dependentes, CPF, RG e três fotos 3x4.