



# O comerciário

Informativo do Sindicato dos Comerciários de Guarulhos

Guarulhos | Arujá | Ferraz de Vasconcelos | Itaquaquecetuba | Poá | Santa Isabel  
[www.comerciantosdeguarulhos.org.br](http://www.comerciantosdeguarulhos.org.br)

comerciário o comerciário o comerciário o comerciário o comerciário o comerciário o comerciário o comerciário o comerciário o comerciário

## LICENÇA-MATERNIDADE AMPLIADA JÁ ESTÁ VALENDO

Desde o dia 25 de janeiro, está valendo a regra que amplia o prazo de licença-maternidade das trabalhadoras do setor privado, de quatro para seis meses, de acordo com o Programa Empresa Cidadã. **Pág. 04**



## SINDICALISMO PERDE TENORINHO, UM DE SEUS MAIORES LÍDERES.

Faleceu no dia 23 de janeiro, aos 87 anos de idade, Luiz Tenório de Lima, o Tenorinho, um dos maiores sindicalistas da história do Brasil. **Pág. 03**



## EMPREGADO ESPERA OITO ANOS E PERDE DIREITO

Por ter ficado parado durante oito anos diante de decisão judicial em processo de execução, um empregado perdeu a chance de buscar novos créditos.

**Pág. 04**

## VERÃO NA SEDE CAMPESTRE

Venha curtir os finais de semana na piscina da sede campestre.

**Pág. 05**

CONFIRA AS CONVENÇÕES COLETIVAS E INFORMAÇÕES ATUALIZADAS SOBRE A ATUAÇÃO DO SINDICATO NA INTERNET: [www.comerciantosdeguarulhos.org.br](http://www.comerciantosdeguarulhos.org.br)

# bom dia companheiro tenorinho

O companheiro Tenorinho nos deixou no dia 23 de janeiro. Aos 87 anos, ele encerrou uma vida que foi um exemplo não apenas para sindicalistas, mas para qualquer pessoa.

Resistência, tenacidade, retidão de caráter, dedicação, ideologia e defesa intransigente dos direitos dos trabalhadores foram adjetivos que, entre muitos outros que poderíamos enumerar aqui, o acompanharam durante toda a vida. Nascido no sertão nordestino, tinha tudo para lamentar as dificuldades que a vida lhe apresentou desde criança, mas não desistiu, enfrentou as adversidades.

“O possível todos fazem, vamos fazer o impossível!” dizia ele e assim começou a vida trabalhando em usinas de cana-de-açúcar, tomou consciência dos próprios direitos, se informou, comandou várias greves, foi eleito dirigente sindical e, depois, foi perseguido pelo governo militar que lhe cassou todos os cargos sindicais. Teve que viver na clandestinidade até se refugiar na Europa, onde acabou morando por vários anos na antiga União Soviética, lá co-



Walter dos Santos

presidente@comerciariosdeguarulhos.org.br

Presidente do Sindicato dos  
Comerciários de Guarulhos

nheceu sua esposa Ludmila.

Com a abertura, já no final do regime militar, regressou ao Brasil, em 1979, sendo recebido por uma multidão no aeroporto do Rio de Janeiro.

Continuou a defender os trabalhadores, sem trégua para quem os explorasse. Foi eleito vereador, em São Paulo e, depois, criou o programa de rádio Bom dia Companheiro, onde, todas as manhãs, falava o que pensava, não importava de quem, sempre buscando melhores condições de trabalho para o proletariado.

Foi com grande alegria que o recebe-

mos na posse da nossa diretoria, em setembro do ano passado, quando compôs a mesa dos trabalhos e fez um brilhante discurso, lembrando que o patrão deixa como herança a empresa e o empregado, a dívida na mercearia. Sem dúvida, nos fará muita falta não poder ouvi-lo todos os dias pelo rádio, dizendo o que todos gostaríamos de expressar, mas fica o exemplo, que vira lenda com o passar dos anos.

Tenorinho, sua vida valeu a pena, muito obrigado por tudo e que Deus o tenha em bom lugar, sempre lutando, agora no céu, pelos direitos dos mais fracos.

As homologações no sindicato são feitas das 9h às 17h30 e devem ser marcadas com 2 dias de antecedência.

Guarulhos, Arujá e Santa Isabel  
Ligue: (11) 2475-6565

Itaquá, Poá e Ferraz  
Ligue: (11) 4642-0792

O Departamento Jurídico está à sua disposição,  
de segunda à sexta-feira, das 9h às 17h.

## BOLETIM INFORMATIVO DO SINDICATO DOS EMPREGADOS NO COMÉRCIO DE GUARULHOS

Base Editorial: Guarulhos - Arujá - Ferraz de Vasconcelos - Itaquaquecetuba - Poá - Santa Isabel.

Guarulhos: Rua Morvan Figueiredo, 65 - 7º andar, Centro - Cep 07090-010 - tel.: (11) 2475-6565

Itaquá: Rua Guilhermina Maria Conceição, 81 - Centro - tel.: (11) 4642-0792 (atende Itaquá, Poá, Ferraz de Vasconcelos, Arujá e Santa Isabel).

Diretoria Efetiva: Walter dos Santos – presidente; Luciano Paula Leite; Raimundo dos Santos; Arlene Joana Damaceno Silva; Cláudio Miguel dos Santos; Paulo Sergio Falcão de Oliveira; José de Almeida Araújo; Benedito Gianini de Souza; Ivoneide Moreira Lemos; Luiz Ferreira Neto; Norma Suely Paes Pinto e Marilu Frezza.

Produção Gráfica/Diagramação: Corroh Propaganda Jornalista Responsável: Alexandros Christopoulos - Mtb: SP 26058 - imprensa@comerciariosdeguarulhos.org.br -

Impressão: Hawaii Gráfica e Editora.

Os artigos assinados e publicados nesse informativo expressam exclusivamente a opinião de seus autores.

# SINDICALISMO PERDE TENORINHO, UM DOS SEUS MAIORES LÍDERES

Ao seu velório, realizado na Câmara Municipal de São Paulo e enterrado, ocorrido no cemitério de Vila Mariana, compareceram dezenas de lideranças políticas, sindicais, amigos e companheiros que com ele conviveram no antigo Partidão. Pernambucano de Palmares, município localizado na Zona da Mata, Tenorinho foi personagem importante da vida brasileira. Começou a trabalhar como assalariado na Usina Santa Terezinha, produtora de açúcar e álcool, aos 17 anos, aí ficando até 1944, tornando-se competente técnico de usinas de cana. Em seguida, foi contratado, junto com engenheiros, para trabalhar na montagem da primeira destiladora de álcool de Sergipe. Ali acompanhava pelo rádio e pelos jornais o desenrolar da II Guerra Mundial e se tornou um apaixonado pela União Soviética. Nessa usina também assistiu à primeira greve de trabalhadores de sua vida e soube da existência do Partido Comunista. Comprou e leu com entusiasmo O Cavaleiro da Esperança, de Jorge Amado, e foi ganho pela trajetória gloriosa de Luiz Carlos Prestes e do seu partido.

De Sergipe, voltou a Pernambuco e dali foi para São Paulo e de lá para Minas Gerais, indo trabalhar numa destiladora do Vale do Jequitinhonha. Ao ir em definitivo para São Paulo, foi contratado numa destiladora de álcool da família Matarazzo e retomou sua atividade sindical, sendo eleito tesoureiro do Sindicato dos Trabalhadores da Alimentação e Destilados e delegado junto ao Pacto de Unidade Sindical criado no estado, do qual em seguida se tornou um

dos seus principais líderes. Em 1953, ele foi um dos responsáveis pela deflagração da chamada Greve dos 700 mil trabalhadores. No início dos anos 1960, Tenorinho foi eleito presidente do Sindicato de Laticínios e, logo depois, da Federação dos Trabalhadores da Indústria de Alimentação do Estado de São Paulo; diretor da CNTI - Confederação Nacional dos Trabalhadores na Indústria; um dos fundadores e um dos primeiros diretores do DIEESE. Em 1962, no V Congresso do Partido Comunista Brasileiro, foi eleito para o seu Comitê Central. Com o golpe de 1º de abril de 1964, foi destituído de todos os seus cargos sindicais e teve cassados seus direitos políticos por dez anos.

Após alguns anos militando na clandestinidade, deixou o Brasil no fim dos anos 1970 e exilou-se em Praga, passando a atuar junto à Federação Sindical Mundial para quem cumpriu missões em países de vários continentes. Indo para Moscou, a partir de lá e em contato com seus companheiros de Paris e Bruxelas, passou a editar o jornal Correio Sindical de Unidade.

Em fins de 1979, retornou ao Brasil, sendo recepcionado por uma verdadeira multidão no aeroporto do Rio. Fixando residência em São Paulo, passou a editar, a partir do ano seguinte, o Correio Sindical. Elegeu-se vereador, pelo Partido Comunista do Brasil, em São Paulo, nas eleições de 1984, cumprindo o mandato em estreita ligação com os sindicatos e movimentos de bairros.

Atualmente, Tenorinho apresentava o programa “Bom Dia Companhei-

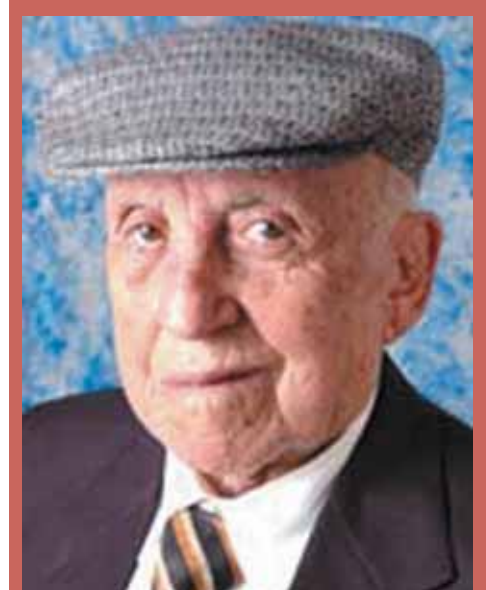

Faleceu no dia 23 de janeiro, aos 87 anos de idade, Luiz Tenório de Lima, o Tenorinho, uma lenda no sindicalismo brasileiro.

ro”, de segunda a sexta-feira, às 8h, na Rádio Imprensa FM 102,5 mhz e não tinha medo em continuar a expressar suas opiniões.

Tenorinho também pertenceu à cúpula da CGT e foi fundador do DIEESE e era vice-presidente da Nova Central Sindical dos Trabalhadores “**Perdemos um grande líder sindical, um autêntico representante dos trabalhadores**”, lamentou **Walter dos Santos**, presidente do Sindicato dos Comerciários de Guarulhos.

**Confira a trajetória desse grande líder sindical em uma homenagem do DIEESE na internet, acessando: [http://memoria.dieese.org.br/museu/indexProjeto.do?idPessoa=3&idProjeto=1&pagina=minha\\_historia.jsp&paginaHistoria=1](http://memoria.dieese.org.br/museu/indexProjeto.do?idPessoa=3&idProjeto=1&pagina=minha_historia.jsp&paginaHistoria=1)**

## EMPREGADO ESPERA OITO ANOS E PERDE DIREITO

Por ter ficado parado durante oito anos diante de decisão judicial em processo de execução, um empregado da Rede Ferroviária Federal perdeu a chance de buscar novos créditos. Ele entrou com o Recurso de Revista muito tarde, concluiu o Tribunal Superior do Trabalho. A insatisfação do trabalhador começou quando o Tribunal Regional do Trabalho da 5ª Região negou-lhe o pedido de créditos adicionais e aceitou o agravo de petição da empresa. Esta sustentou que o direito do empregado já tinha se extinguido, em decorrência do lon-

go tempo passado desde a execução da sentença. O empregado entrou com Recurso de Revista. Alegou que se tratava apenas da reabertura da execução para incluir verbas que não foram pagas e por isso não podia se aplicar ao caso a prescrição intercorrente. No entanto, a 5ª Turma do TST manteve a decisão do tribunal regional. A prescrição do direito de executar o crédito é uma das formas de “garantir a segurança jurídica das



partes, impedindo que o executado fique sujeito anos e anos à obrigação que não se satisfaz por negligência do exequente”, destacou o acórdão da turma.

Com informações da Assessoria de Imprensa do Tribunal Superior do Trabalho.



## LICENÇA MATERNIDADE AMPLIADA JÁ ESTÁ VALENDO

**D**esde o dia 25 de janeiro, está valendo a regra que amplia o prazo de licença-maternidade das trabalhadoras do setor privado, de quatro para seis meses, de acordo com o Programa Empresa Cidadã. Anteriormente, a extensão do benefício só existia para funcionárias públicas. Segundo o coordenador-geral de Arrecadação e Cobrança da Receita Federal do Brasil, Marcelo José de Albuquerque, as empresas que aderirem à licença maternidade de 180 dias terão o gasto adicional deduzido integralmente do Imposto de Renda da Pessoa Jurídica.

Caso a empresa se cadastre no programa, a trabalhadora deve requerer o benefício até 30 dias após o parto. A licença será concedida tanto para empregadas com filho natural como aquela que adota uma criança ou detém guarda judicial, sendo que nos dois últimos casos, o repouso será de 60 dias quando se trata de criança até um ano de idade, 30 dias quando a idade da criança for de 1 a 4 anos e 15 dias se a idade for superior a 4 anos. A inscrição da empresa será feita exclusivamente pelo site da Receita — [www.receita.fazenda.gov.br](http://www.receita.fazenda.gov.br).

As empresas que pagam imposto no regime de lucro presumido ou que são optantes do Simples (programa simplificado de recolhimento de impostos) e que são em grande quantidade no comércio não estão autorizadas a aderirem ao programa Empresa Cidadã.

“Lamentamos que o governo tenha vetado a possibilidade para as empresas optantes do Simples, que constava na lei aprovada pelo Congresso, precisamos buscar a inclusão dessas empresas, que são em grande número no comércio”, afirmou Walter dos Santos, presidente do Sindicato dos Comerciários de Guarulhos.

## VERÃO NA SEDE CAMPESTRE

A Sede Campestre nesse verão, já está pronta para receber os associados com suas famílias e convidados. Venha passar um dia diferente e agradável, junto com seus amigos comerciários...

No local há uma grande área verde, com um complexo aquático formado por uma piscina infantil e duas para adultos e tobo-água. Tem, também, quiosques com churrasqueira, campo de futebol gramado, quadra poliesportiva coberta, salão de jogos, videogê, playground, lanchonete e um amplo estacionamento, para maior comodidade dos frequentadores do local.



O acesso é fácil, pela Estrada municipal de Arujá – Santa Isabel, Km 56, no bairro Cafundó - Santa Isabel.

### NORMAS DE FUNCIONAMENTO DA SEDE CAMPESTRE

#### NOVOS PREÇOS PARA CONVIDADOS

- O número máximo é de cinco convidados por sócio.
- A partir do dia 01 de fevereiro, a taxa de utilização é:
- visitante: R\$ 15,00 (quinze reais)
- crianças visitantes de 6 a 10 anos: R\$ 10,00 (dez reais)
- Os associados precisam apresentar a carteirinha do sindicato e a dos dependentes.
- Horário de funcionamento: finais de semana e feriados, das 9h às 17h – tel. 4656-1783.



## PESQUEIRO

Além de toda essa estrutura, ao lado da sede fica o pesqueiro, mais uma opção de lazer para quem gosta de pescar, ou apenas procura um pouco de tranquilidade junto à natureza.

### REGRAS DE FUNCIONAMENTO DO PESQUEIRO

- O acesso ao pesqueiro ocorre exclusivamente por dentro da sede campestre, após identificação na portaria.
- Para proporcionar a tranquilidade necessária para a prática da pescaria aos frequentadores do local, não é permitida a presença de crianças e de convidados.

**Com a colaboração e união de todos, continuamos cuidando do patrimônio dos comerciários e além do divertimento, a beleza da sede ainda será um colírio para os nossos olhos...**

### APROVEITE AS FÉRIAS NO CENTRO DE LAZER DA PRAIA GRANDE

Como associado, você tem à sua disposição: "O Centro de Lazer dos Comerciários do Estado de São Paulo", localizado na Praia Grande, de frente para o mar, na Vila Mirim.

Os apartamentos são equipados com cofres, ar condicionado, tv, telefone e frigobar. A colônia oferece ainda: sala de vídeo, academia, sauna, piscinas, solarium, salão de jogos, restaurante, playground e fraldário. Aproveite com a sua família para desfrutar dessa infra-estrutura, que proporciona uma estada segura, tranqüila e confortável para o seu descanso, lazer e entretenimento.

Para reservas, ligue para o sindicato tel. (11) 2475-6565.



## CUIDADOS COM A DESIDRATAÇÃO INFANTIL

Verão e água, combinação perfeita para quem quer se refrescar e manter-se sempre hidratado. Mais que nadar em piscinas e pular algumas ondinhas no mar, as férias de fim de ano precisam ser regadas com muita água, sucos, refrescos e frutas. Para os bebês e crianças essa preocupação deve ser ainda maior.

Segundo pediatras, a criança tem mais facilidade para a desidratação do que o adulto, seja pela área corporal exposta, por lágrimas, suor, urina ou através da respiração. No calor, principalmente devido a exposição ao sol, deve-se oferecer líquidos aos pequenos a cada hora. Entretanto, a criançada costuma não ser "fã" de tomar água e prefere sucos e refrigerantes. Os médicos explicam que essa substituição pode ser feita, desde que com cautela (mais sucos naturais do que refrigerantes), e lembra que a água de coco é ótima opção. Mas, é preciso ter cuidado com o limão, que em contato com a pele, sob o sol pode causar queimaduras graves.

A má conservação dos alimentos pode ser também causa da desidratação. No tempo quente, as comidas (na praia, por exemplo) estragam com facilidade. Nessa época, vômitos e diarreias são comuns, principalmente no litoral, fonte para a eliminação de líquido do organismo. É importante lembrar que além de intensificar a desidratação, esses sintomas advertem que alguma doença poderá surgir e o melhor é buscar orientação médica.

Os pediatras ressaltam que a desidratação não escolhe idade para se manifestar e conforme recomendação da Organização Mundial da Saúde, bebês de até seis meses devem ser alimentados exclusivamente pelo aleitamento materno, sem a necessidade de complementos.

### DICAS PARA PAIS IDENTIFICAREM A DESIDRATAÇÃO:

- olhos fundos e sem brilho
- mucosa da boca seca
- não urinar no período de 2 ou 3 horas
- moleza
- irritação

CASO A CRIANÇA APRESENTE ALGUM DESSES SINTOMAS, PROCURE O HOSPITAL MAIS PRÓXIMO, PARA ORIENTAÇÃO E TRATAMENTO DA DESIDRATAÇÃO...



## CONVÊNIOS ODONTOLÓGICOS

Dra. Sílvia Martins Cassiano  
20% de desconto mediante a apresentação da carteira do Sindicato, exceto para tratamentos endodônticos e protéticos. Rua Silvestre Vasconcelos Calmon, 200 - sala 809 - Vila Moreira - Guarulhos - SP.

Clinic Center - Assistência Odontológica  
Rua Ipê, 54 - Centro e Av. Rio Real, 247 - Jd. Pres. Dutra - Guarulhos - SP.  
Tel.: 2468-4077 com Dr. Fábio de seg/qua - das 9h às 20h.  
Sábado - das 9h às 13h.

Dra. Isaura M. Mesquita Cury  
(Ortodontia)  
Rua Marvan Figueiredo, 73 - 3º andar - cjs. 32/34  
Centro - Guarulhos.  
Tel.: 2440-3467

Ph - Clínica Integrada de Tratamento Odontológico  
Amplio atendimento odontológico.  
Rua XV de novembro, 85 - 1º ao 6º andar - de seg/sex - das 8h às 20h e sábados das 8h às 17h.  
Tel.: 2468-0410



### DENTISTA GRATUITO

O atendimento odontológico é totalmente GRATUITO, oferecido na sede do sindicato, para associados há mais de 6 meses. Consultas devem ser marcadas pelo telefone: 2475-6565. Verifique, também, condições especiais para tratamentos com próteses e jaquetas. Você também pode utilizar os dentistas conveniados do sindicato, que oferecem descontos aos associados.

## COLETA E DESCARTE DA SUCATA ELETRÔNICA

O lixo, esta entre os maiores problemas ambientais enfrentados pelo Brasil. O brasileiro produz 228 mil toneladas de lixo por dia, sendo que a maior parte não passa por um processo adequado de recolhimento e destinação.

Dada as necessidades da reciclagem adequada, que não resultem em poluição, já existe um outro tipo de lixo: o eletrônico ou e-lixo. Trata-se da sucata de aparelhos como microcomputadores, televisões, CDs, DVDs, celulares, pilhas e baterias, materiais com alta concentração de metais pesados.

### CELULARES E COMPUTADORES

No Brasil, há em uso mais de 130,5 milhões de celulares. Estima-se que os aparelhos sejam usados por dois anos e logo são sucateados. Da mes-

ma maneira, os computadores têm uma vida útil curta e também se transformam em lixo. Uma vez inutilizado, o lixo eletrônico vai parar nos lixões, onde não recebem tratamento apropriado.

Desse modo, liberam substâncias como arsênio, cádmio, chumbo e mercúrio, que se infiltram no solo, atingem mananciais e acabam entrando na cadeia alimentar. Tornam-se, assim, responsáveis por vários tipos de câncer e outros graves problemas de saúde.

### PILHAS E BATERIAS

Ainda não existe no Brasil uma legislação específica que regulamente de modo eficaz o descarte dos produtos eletrônicos. Uma exceção é o caso das pilhas e baterias, sobre os quais existe a Resolução no 257 do Conama - Conselho

Nacional do Meio Ambiente, que estabelece regras sobre o uso de substâncias tóxicas na fabricação desses materiais e também obriga os fabricantes a se responsabilizarem por sua coleta e destino, seja reciclagem ou destruição. Mas, não existe fiscalização suficiente, nem grande quantidade de locais de coleta, muito menos a divulgação de sua existência. É preciso lembrar, que os consumidores não são esclarecidos sobre o problema, a ponto de tomarem as providências necessárias para lidar corretamente com ele.

### MUTIRÕES E AÇÕES INDIVIDUAIS

O esforço de divulgação e esclarecimento é muito importante, uma vez que o combate à destinação incorreta do e-lixo depende também da ação individual de todo consumidor.



### NESSE SENTIDO, SEGUEM ALGUMAS DICAS QUE MERECEM SER CONHECIDAS:

- Antes de descartar equipamentos eletrônicos, pense na possibilidade de doá-lo a quem possa reaproveitá-lo;
- No momento da compra, prefira aqueles com várias funções, pode substituir dois ou três;
- Não compre produtos de origem duvidosa e sem garantia;
- Não guarde pilhas usadas em casa, leve-as para um posto de coleta. Quando não souber onde entregar o seu “e-lixo”, ligue na assistência técnica do fabricante e peça para indicarem o destino adequado.

**Naturalmente, tratam-se de pequenos passos. A solução do problema exige muito mais esforço, principalmente por parte do governo. Mas, se contribuirmos com a coleta e a divulgação do e-lixo, saberemos que o futuro do planeta será bem melhor...**

### PIADA

Estamos numa época em que o Fim do Mundo não assusta tanto quanto Fim do Mês.

Quer conhecer tua namorada... CASA!  
Quer conhecer tua mulher... SEPARA!!!



Casamento é igual piscina gelada, depois que o primeiro tonto entra, fica falando para os outros: - Pula que a água tá boa.

O novo email do governo é: [planalto@lheira.gov.br](mailto:planalto@lheira.gov.br)

Se você é capaz de sorrir quando tudo deu errado, é porque já descobriu em quem pôr a culpa.

Eu bebo pra ficar ruim mesmo... se fosse para ficar bom eu tomava remédio.

### CARNE DE SOL DESFIADA

#### INGREDIENTES:

- 750 GRAMAS DE CARNE DE SOL MAGRA
- 1 COLHER DE (SOPA) DE COENTRO PICADO
- 2 COLHERES DE (SOPA) DE VINAGRE
- 4 COLHERES DE (SOPA) DE ÓLEO
- SAL E PIMENTA-DO-REINO
- 2 CEBOLAS MÉDIAS
- 1 PIMENTÃO VERMELHO
- 2 DENTES DE ALHO



Corte a carne de sol em cubos de 5 cm, coloque de molho em água fria para retirar um pouco do sal. Deixe de molho por 4 horas trocando a água 2 ou 3 vezes. Coloque os cubos de carne em uma panela de pressão, cubra com água fria e cozinhe por 40 minutos. Deixe esfriar e desfie a carne eliminando eventuais partes de gordura. Reserve. Retire as sementes do pimentão e corte-o em tiras finas, corte as cebolas em fatias finas e pique os dentes de alho. Reserve. Coloque em uma frigideira o óleo e aqueça bem, acrescente a carne desfiada e refogue para que a carne doure. Se necessário, acrescente mais um pouco de óleo. Retire a carne da frigideira e reserve. Acrescente mais um pouco de óleo à frigideira e refogue rapidamente o pimentão, alho picado e as cebolas. Acrescente novamente a carne à frigideira e regue com o vinagre. Deixe evaporar, salpique com o coentro e tempere com um toque de sal e pimenta-do-reino.

**É RÁPIDO, FÁCIL E FICA UMA DELÍCIA!**

# SINDICALIZE-SE!

SINDICATO DOS EMPREGADOS NO COMÉRCIO DE GUARULHOS

Guarulhos: Rua Morvan de Figueiredo, 73 - 7º and. Centro - CEP: 07090-010 - Tel: 2475-6565  
Itaquaquecetuba: Rua Guilhermina Maria Conceição, 81 - Centro - CEP: 08570-640 - Tel: 4642-0792

## PROPOSTA DE ADMISSÃO AO QUADRO SOCIAL

MATRÍCULA NO SINDICATO Nº \_\_\_\_\_ MATRÍCULA NA EMPRESA Nº \_\_\_\_\_  
Nome: \_\_\_\_\_  
Nome do Pai: \_\_\_\_\_  
Nome da Mãe: \_\_\_\_\_  
Data de nasc: \_\_\_\_/\_\_\_\_/\_\_\_\_ Estado civil: \_\_\_\_\_ Sexo ( ) M ( ) F  
Natural da cidade de: \_\_\_\_\_ Estado: \_\_\_\_\_  
Endereço: \_\_\_\_\_ nº \_\_\_\_\_ apto.  
Município: \_\_\_\_\_ Bairro: \_\_\_\_\_ CEP: \_\_\_\_\_ Tel: \_\_\_\_\_  
Carteira de Trabalho: \_\_\_\_\_ Série: \_\_\_\_\_ RG: \_\_\_\_\_  
CPF: \_\_\_\_\_ (campo obrigatório)

### DADOS DA EMPRESA

Empregador: \_\_\_\_\_ CNPJ: \_\_\_\_\_  
Ramo de atividade: \_\_\_\_\_  
Endereço: \_\_\_\_\_ nº \_\_\_\_\_  
Bairro: \_\_\_\_\_ Telefone: \_\_\_\_\_  
Cargo ou função: \_\_\_\_\_  
Data de admissão no emprego \_\_\_\_/\_\_\_\_/\_\_\_\_ Tempo na categoria: \_\_\_\_\_

### DEPENDENTES

Cônjuge/companheiro(a): \_\_\_\_\_ Data de nasc: \_\_\_\_/\_\_\_\_/\_\_\_\_ Sexo: \_\_\_\_\_  
Filho(a): \_\_\_\_\_ Data de nasc: \_\_\_\_/\_\_\_\_/\_\_\_\_ Sexo: \_\_\_\_\_  
Filho(a): \_\_\_\_\_ Data de nasc: \_\_\_\_/\_\_\_\_/\_\_\_\_ Sexo: \_\_\_\_\_  
Filho(a): \_\_\_\_\_ Data de nasc: \_\_\_\_/\_\_\_\_/\_\_\_\_ Sexo: \_\_\_\_\_  
Filho(a): \_\_\_\_\_ Data de nasc: \_\_\_\_/\_\_\_\_/\_\_\_\_ Sexo: \_\_\_\_\_  
Filho(a): \_\_\_\_\_ Data de nasc: \_\_\_\_/\_\_\_\_/\_\_\_\_ Sexo: \_\_\_\_\_

( ) Autorizo o desconto em folha de pagamento, de acordo com o disposto no art. 545 da CLT.

( ) Boleto para residência

Guarulhos \_\_\_\_/\_\_\_\_/\_\_\_\_ \_\_\_\_\_ Associado Aprovado pela diretoria em reunião de: \_\_\_\_/\_\_\_\_/\_\_\_\_

**Atenção: é necessário apresentar a carteira de trabalho, comprovante de residência, certidão de nascimento e casamento para comprovação dos dependentes, CPF, RG e três fotos 3x4**