

O COMERCIÁRIO

www.comerciariosdeguarulhos.org.br

Janeiro 2014 | Edição 202 | Ano 17

SINCOMERCIÁRIOS
SINDICATO DOS EMPREGADOS NO COMÉRCIO DE GUARULHOS

Informativo do Sindicato dos Comerciários de Guarulhos,
Arujá, Ferraz de Vasconcelos, Itaquaquecetuba,
Poá e Santa Isabel



FECOMERCIÁRIOS
FEDERAÇÃO DOS EMPREGADOS NO COMÉRCIO DO ESTADO DE SÃO PAULO

50 ANOS EM DEFESA DOS COMERCIÁRIOS

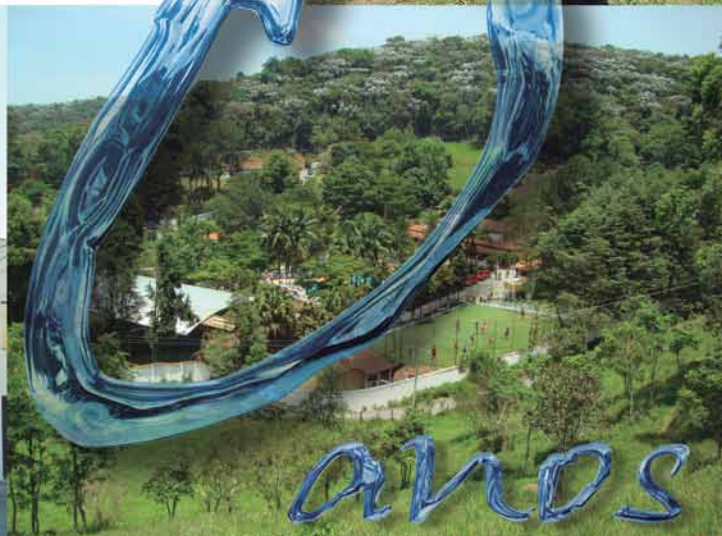

2014: VENCER DESAFIOS, COMEMORAR VITÓRIAS!



A Federação dos Empregados no Comércio do Estado de São Paulo inicia 2014 com grandes desafios. Juntamente com os nossos 68 Sindicatos Filiados, vamos aprofundar, ainda mais, nossa relação com a categoria que hoje soma mais de 2,5 milhões de trabalhadores no Estado. No decorrer de 2013 percorremos mais de 14 mil quilômetros visitando as bases comerciárias, quando nos encontramos com dirigentes e funcionários dos

Sindicatos, para estar lado a lado dos comerciários. Ouvi e anotei as reivindicações da categoria, discutindo com os sindicatos as providências necessárias para atendê-las.

Em 2014 continuaremos, para que possamos, com base no que colhemos, tomar atitudes práticas. Podemos citar como exemplos a criação do Departamento de Saúde e Segurança do Trabalhador Comerciário, a Secretaria da Mulher, o Selo de Responsabilidade Social, a inauguração do Centro de Lazer dos Comerciários na Estância Turística de Avaré e, entre outras conquistas, a elevação no número de assinaturas de acordos de Participação nos Lucros ou Resultados aos comerciários. É evidente que muitas destas realizações já estavam sendo montadas pelos setores responsáveis da Federação. Mas as visitas reafirmaram e agilizaram suas devidas instalações.

Toda cidade do Brasil tem comerciários. No total, são 12 milhões. Lidamos com pessoas, não com máquinas. O diálogo faz parte do nosso trabalho. Esse atendimento de excelência gera até amizades, e entre uma conversa e outra, a mercadoria é vendida e a economia gira, gerando riqueza.

A categoria cresce e se organiza sindi-

calmente, amadurecendo politicamente. Como costume dizer, não somos melhores que as demais. Somos diferenciados! Não foi à toa que em 2013 nasceu o movimento de formação política na Federação denominado "Corrente Comerciária". Elegemos 11 vereadores em 2012. Para 2014, estamos preparando novos quadros.

O entendimento coletivo é de que a maior categoria do Brasil tem de ter representantes eleitos para a vida pública. Os respaldos vêm pela quantidade e qualidade de seus trabalhadores, experiência e formação de seus dirigentes. Ressalto que as demais categorias também devem lançar seus candidatos a fim de acabar com a discrepância gritante que hoje ocorre no Congresso Nacional. Saibam que dos 513 deputados federais eleitos, pouco mais de 50 representam os interesses dos trabalhadores. Esta diferença pode mudar, a começar pelo seu voto!

Feliz 2014 para, juntos, vencermos desafios e comemorarmos vitórias!

Luiz Carlos Motta
Presidente da Fecomercários

As homologações no sindicato são feitas das 9h às 17h30 e devem ser marcadas com 2 dias de antecedência.

Guarulhos, Arujá e Santa Isabel
Ligue: (11) 2475-6565

Itaquá, Poá e Ferraz
Ligue: (11) 4642-0792



O Departamento Jurídico está à sua disposição, de segunda à sexta-feira, das 9h às 17h.

BOLETIM INFORMATIVO DO SINDICATO DOS EMPREGADOS NO COMÉRCIO DE GUARULHOS

Base Editorial: Guarulhos - Arujá - Ferraz de Vasconcelos - Itaquaquecetuba - Poá - Santa Isabel

Guarulhos: Rua Morvan Figueiredo, 65 - 7º andar, Centro - Cep 07090-010 - tel.: (11) 2475-6565

Itaquá: Rua Guilhermina Maria Conceição, 81 - Centro - tel.: (11) 4642-0792 (atende Itaquá, Poá, Ferraz de Vasconcelos, Arujá e Santa Isabel)

Diretoria Efetiva: Walter dos Santos – presidente; Luciano Paula Leite; Raimundo dos Santos; Arlene Joana Damaceno Silva; Cláudio Miguel dos Santos; Paulo Sergio Falcão de Oliveira; José de Almeida Araújo; Benedito Gianini de Souza; Ivoneide Moreira Lemos; Luiz Ferreira Neto; Norma Suely Paes Pinto e Marilu Frezza

Projeto Gráfico/Diagramação: Edgard Catão – **Revisão:** Maria Helena Rodrigues – **Jornalista Responsável/ Fotos:** Alexandros Christopoulos - Mtb: SP 26058 - imprensa@comercariosdeguarulhos.org.br | www.comercariosdeguarulhos.org.br | twitter: @comercariosgru

Impressão: Hawaii Gráfica e Editora

Os artigos assinados e publicados nesse informativo expressam exclusivamente a opinião de seus autores

SINCOMERCIÁRIOS GUARULHOS COMPLETA 50 ANOS COM FESTA



Como informamos na edição de dezembro, em **19 de janeiro de 2014**, o Sindicato dos Empregados no Comércio de Guarulhos completa 50 anos de defesa dos direitos dos comerciários.

Presidido atualmente por Walter dos Santos, representa mais de 30 mil comerciários e tem como base territorial as cidades de Guarulhos, Arujá, Ferraz de Vasconcelos, Itaquaquecetuba, Poá e Santa Isabel. É um dos maiores e mais antigos sindicatos de comerciários do Brasil.

A atuação do Sincomerciários Guarulhos sempre foi pautada na busca de reajustes salariais acima da inflação e melhoria das condições de trabalho, buscando obter benefícios, como participação nos lucros e resultados e fiscalizando as empresas quanto ao cumprimento da Convenção Coletiva de Trabalho e da legislação trabalhista.

Durante todo o ano de 2014, vamos comemorar com a categoria e de várias formas essa data que marca a história dos comerciários não apenas de Guarulhos, mas de todo o Brasil.



FEDERAÇÃO E REGIONAIS FECHAM PACOTE DE BENEFÍCIOS COM MAGAZINE LUIZA

A Fecomerciários, coordenadores das oito Regionais, dirigentes sindicais e representantes do grupo Magazine Luiza fecharam um pacote de benefícios para os trabalhadores da rede varejista em todo o Estado de São Paulo.

O pacote, renovado dia 18 de dezembro, na sede da Federação, envolve pagamento de PLR até o dia 30 de abril de 2014, compensação de horas e Cheque-Mãe no valor de R\$ 250,00, que beneficia funcionárias com filhos de até 10 anos e 11 meses de idade.



CQC GUARULHOS RECOLOCA MAIS DE 800 PROFISSIONAIS EM 2013

Em seu primeiro ano de atividades, o Centro de Qualificação do Comerciário (CQC), do Sincomerciários de Guarulhos, já colhe os frutos da dedicação e do comprometimento com a categoria. Durante 2013, o CQC recolocou 828 profissionais no mercado de trabalho, em parceria com Lojas Riachuelo, Grupo Graber, Verzani e Sandrini, Sestini, Grupo Gente, entre outras empresas.

No mesmo período, também foram realizadas duas oficinas especiais, uma de Simulação de Entrevistas de Emprego da qual participaram 930 pessoas, e outra de Confecção de Currículos com a adesão de 1.238 pessoas, além de 22 cursos (média de duas turmas mensais), nos quais 1.008 pessoas puderam melhorar a qualificação para o mercado de trabalho gratuitamente. Os temas abordados nos cursos foram Rotinas do Comércio; Excelência no Atendimento ao Cliente; Técnicas de Vendas; Marketing Pessoal; Técnicas de Liderança; Vantagens e Benefícios de Feedback e Como Tornar Efetiva sua Vaga Temporária.

Outro resultado positivo alcançado pelo CQC que, desde abril mantém parceria com o Ministério do Trabalho, é o atendimento de 2.767 pessoas que se dirigiram ao local para requisitar o benefício Seguro Desemprego.

"Acreditamos que estamos contribuindo para melhorar a qualidade de vida do comerciário e também para estreitar os laços com a categoria que, através destes serviços e da facilidade de acesso ao Sindicato, sente-se mais acolhida e protegida. Esperamos continuar com o trabalho em 2014, ampliando ainda mais nossos serviços e o número de pessoas atendidas," diz Walter dos Santos, presidente do Sincomerciários de Guarulhos.



O CQC fica na rua Cerqueira César, 236 - Centro de Guarulhos.
Tel.: 4378-8333

FEDERAÇÃO E REGIONAIS ASSINAM ACORDO DE PLR COM A VIA VAREJO

O presidente Motta e coordenadores das oito Regionais da Fecomercários assinaram acordo de PLR com a Via Varejo, no dia 28 de novembro. Representaram o grupo varejista os diretores da Casas Bahia e Ponto Frio, Anselmo Mutchnik, do RH, e José Cardoso S. Maltez, de Relações Trabalhistas e Sindicais.

É a primeira vez que a Via Varejo assina acordo de Participação nos Lucros ou Resultados. Segundo Anselmo Mutchnik, a PLR, que atende a todos os empregados do grupo, *"favorece os trabalhadores ao incentivar a busca pelo resultado coletivo da empresa, representa um lucro extra além das comissões e cria um ambiente corporativo mais motivado."* O pagamento será feito em duas vezes, em 20 de dezembro e até 31 de março de 2014.



MOTTA, presidente da FECOMERCÍARIOS, assina acordo de PLR com representantes das Casas Bahia

VENHA PARA A SEDE CAMPESTRE

Aproveite o que é seu. A sede campestre dos comerciários de Guarulhos e região conta com um complexo de piscinas para adultos e crianças, onde você pode aliviar o calor e se divertir a valer com a sua família e os amigos, tudo com muita segurança, sob a supervisão de salva-vidas no local.

QUIOSQUES

Os novos quiosques com churrasqueiras e total privacidade para a sua família, estão à sua espera para aquele churrasco. Mas não é só, tem o campo de futebol gramado, a quadra coberta, salão de jogos, videokê, *playground*, lanchonete, fraldário e um amplo estacionamento. O acesso é pela Estrada municipal de Arujá – Santa Isabel, Km 56, no bairro Cafundó – Santa Isabel (acesso pelo Km 201 da Via Dutra).

NORMAS DE FUNCIONAMENTO

- O número máximo de convidados é de cinco por sócio, com a cobrança de taxa pela utilização de R\$ 15,00 por convidado.
- Crianças visitantes de 6 a 10 anos: R\$ 10,00.
- Na piscina, o acesso só é permitido em trajes de banho.
- Para ingressar na sede é necessário apresentar a carteira de associado do sindicato e a carteirinha dos dependentes.
- Funciona aos finais de semana e feriados, das 9h às 17h.
- É proibido permanecer no local após às 17h.



PESQUEIRO

Troque a preocupação do trabalho pela tranquilidade da pesca. O acesso ao pesqueiro ocorre exclusivamente por dentro da sede campestre, após a identificação na portaria. Crianças e suas famílias são bem-vindas.



CÂNCER DE PELE: CUIDADO COM O SOL

O número de casos de câncer de pele vem aumentando em todo o mundo nas últimas décadas. A doença é quase sempre curável quando detectada precocemente, mas o melhor caminho ainda é a prevenção.

O QUE É CÂNCER DE PELE?

É um tumor formado por células que sofrem uma transformação, tornando-se anormais e multiplicando-se desordenadamente. É o mais frequente tipo de câncer. Milhões de pessoas desenvolvem câncer de pele a cada ano como resultado final de alterações que tiveram início muitos anos antes.

QUAIS SÃO OS TIPOS DE CÂNCER DE PELE EXISTENTES?

Os mais importantes são o carcinoma basocelular, o carcinoma espinocelular e o melanoma e estão mais associados à exposição solar frequente.

QUAL A CAUSA MAIS COMUM?

O fator ambiental mais importante é a exposição solar constante e prolongada sendo a causa de 90% de todos os cânceres de pele.

EXISTEM OUTROS FATORES DE RISCO?

Alguns indivíduos são mais suscetíveis ao desenvolvimento de câncer de pele devido à suas características raciais, comportamentais, genéticas, entre outras. Entre os fatores que colaboram com esta suscetibilidade, podemos citar: a pele clara e/ou presença de sardas, cabelos loiros, ruivos ou castanho claros e olhos claros; tendência a queimaduras solares com facilidade e pouco ou nenhum bronzeamento; história familiar de câncer de pele; residência em regiões de clima quente e ensolarado; longos períodos de exposição solar diária ou curtos períodos de exposição solar intensa; grande quantidade de sinais (nevus).

QUE LESÕES PODEM SER SUSPEITAS?

- ▶ Aparição de manchas que não desaparecem em pelo menos três semanas;
- ▶ Ponto ou mancha na pele que sangra, coça, dói ou perfura;
- ▶ Alterações de manchas já existentes, como crescimento, elevação ou mudança de cor.

COMO É FEITO O DIAGNÓSTICO?

O médico é o profissional indicado para analisar cada caso, através do exame clínico-dermatológico. Ele poderá solicitar a remoção da lesão suspeita e um exame específico para o diagnóstico, denominado exame histopatológico.

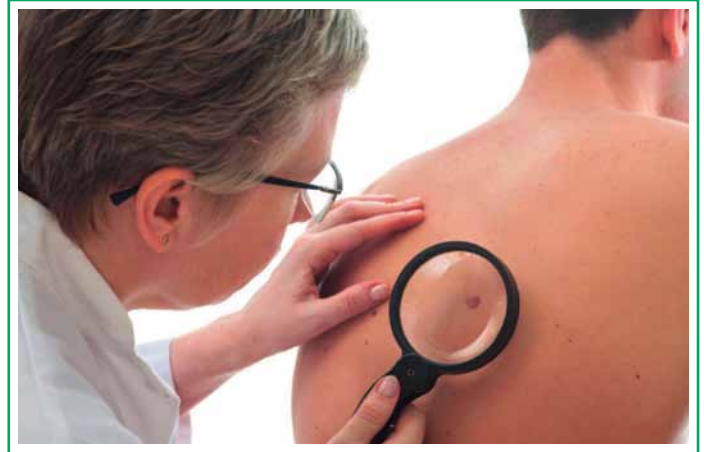

QUAL O TRATAMENTO A SER INSTITUÍDO?

Na maioria dos casos, a remoção cirúrgica da lesão já serve como tratamento. De forma menos frequente, pode haver a necessidade de complementação, através de outros tratamentos.

COMO PREVENIR O CÂNCER DE PELE?

Deve-se evitar a exposição solar prolongada, principalmente entre 10h e 16h, e usar regularmente o filtro de proteção solar indicado pelo seu médico, renovando a aplicação a cada 2 horas ou após o mergulho. O bronzeamento artificial deve ser evitado. Em caso de aparecimento de lesão suspeita, deve-se procurar o dermatologista.

O ABC DO CÂNCER DE PELE

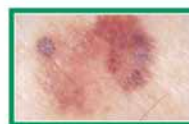

A

ASSIMETRIA:

Manchas (aparentemente sardas) com formato irregular.



B

BORDAS:

Bordas com espalhamento não uniforme e onduladas.

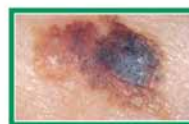

C

COR:

Apresenta mais de uma tonalidade de cor.

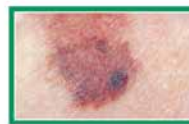

D

DIÂMETRO:

Dimensões maiores do que 6mm.



E

EVOLUÇÃO:

Rápida evolução de tamanho, cor e espessura.

DICAS DE COMPRA DE MATERIAL ESCOLAR

Todo início de ano ou semestre letivo as papelarias e livrarias ficam lotadas de pais em busca de material escolar. Nesse período, os preços dos materiais escolares sobem consideravelmente se comparados a outras épocas do ano. Com isso, o gasto que se tem com os materiais escolares supera os demais. Para ajudar os pais a economizar e comprar o material mais adequado preparamos algumas dicas.

- 1. Antes de sair às compras, verifique os materiais do ano ou semestre anterior para saber o que você pode reaproveitar.**
- 2. Compre apenas os materiais mais básicos, deixe para o período pós-volta às aulas para comprar os demais materiais, pois os preços tendem a cair.**
- 3. É sempre melhor pesquisar antes de comprar, pois os materiais escolares sofrem variação de preço de uma papelaria, ou livraria, para outra.**
- 4. Pesquise também as marcas, pois uma marca menos conhecida pode oferecer materiais tão bons quanto os de marca famosa.**
- 5. Evite levar seu filho para comprar os materiais, pois ele provavelmente vai optar por produtos da "moda".**
- 6. Fique alerta com a compra no cartão de crédito e no cheque especial.**



É bom lembrar que agora no finalzinho do ano, a Presidente Dilma Roussef sancionou a Lei nº 12.886/2013, proibindo que as escolas cobrem lista de material de uso coletivo como fita adesiva, papel, álcool, flanelas e grampeadores. Também não deixe de consultar o Procon, que normalmente realiza pesquisas de preços de materiais escolares no início do ano.



www.procon.sp.gov.br



Prezado comerciário, o Sincomerciários de Guarulhos firmou uma nova parceria para trazer ainda mais benefícios para você e seus dependentes.

CONSULTÓRIO DR^A. FERNANDA SAMPAIO RAMIRO

Rua Francisco Antonio Miranda, 98 – Sala A3
Centro – Guarulhos (prox. a UNG)
Tel.: (11) 4964-1019

Mais informações, ligue no Sindicato e fale com a Daniele: 11 2475-6565



Dentista Gratuito

O atendimento odontológico oferecido na sede do Sindicato, para associados há mais de 6 meses, é totalmente gratuito. As consultas devem ser marcadas pelo telefone:

 11 2475-6565

Verifique, também, condições especiais para tratamentos com próteses e jaquetas. Você também pode utilizar os dentistas conveniados do Sindicato, que oferecem descontos aos associados.

Confira a relação no nosso site: (www.comerciariosdeguarulhos.org.br)





SINDICALIZE - SE!

Guarulhos: Rua Morvan de Figueiredo, 65 - 7º and. - Centro - CEP: 07090-010 - Tel: 2475-6565
Itaquaquecetuba: Rua Guilhermina Maria Conceição, 81 - Centro - CEP: 08570-640 - Tel: 4642-0792

PROPOSTA DE ADMISSÃO AO QUADRO SOCIAL

MATRÍCULA NO SINDICATO Nº _____ MATRÍCULA NA EMPRESA Nº _____

Nome: _____

Nome do Pai: _____

Nome da Mãe: _____

Data de nasc: ____/____/____ Estado civil: _____ Sexo () M () F

Natural da cidade de: _____ Estado: _____

Endereço: _____ nº _____ apto: _____

Município: _____ Bairro: _____ CEP: _____ Tel: _____

Carteira de Trabalho: _____ Série: _____ RG: _____

CPF: _____ (campo obrigatório) Email: _____

DADOS DA EMPRESA

Empregador: _____ CNPJ: _____

Ramo de atividade: _____

Endereço: _____ nº _____

Bairro: _____ Telefone: _____

Cargo ou função: _____

Data de admissão no emprego ____/____/____ Tempo na categoria: _____

DEPENDENTES

Cônjuge/companheiro(a): _____ Data de nasc: ____/____/____ Sexo: _____

Filho(a): _____ Data de nasc: ____/____/____ Sexo: _____

Filho(a): _____ Data de nasc: ____/____/____ Sexo: _____

Filho(a): _____ Data de nasc: ____/____/____ Sexo: _____

Filho(a): _____ Data de nasc: ____/____/____ Sexo: _____

Filho(a): _____ Data de nasc: ____/____/____ Sexo: _____

() Autorizo o desconto em folha de pagamento, de acordo com o disposto no art. 545 da CLT.

() Boleto para residência

Guarulhos ____/____/____ _____ Aprovado pela diretoria em reunião de: ____/____/____

Associado

Atenção: é necessário apresentar a carteira de trabalho, comprovante de residência, certidão de nascimento e casamento para comprovação dos dependentes, CPF, RG e três fotos 3x4