FECOMERCIÁRIOS
Federação dos Comerciários do Estado de São Paulo
UGT União Geral dos Trabalhadores
Março 2024 - nº 324 - ano 27

O COMERCIÁRIO

sincomerciariosguarulhos
www.sincomerciariosdeguarulhos.org.br
Informativo do Sincomerciários de Guarulhos - Arujá - Ferraz de Vasconcelos - Poá - Santa Isabel - Itaquaquecetuba

MULHER VALORIZADA, COMERCIÁRIA FORTALECIDA 2024

Em clima descontraído, comerciárias aprovaram oito deliberações que vão servir de base neste ano para as ações da Fecomerciários-SP e seus sindicatos filiados na luta pela proteção e ampliação dos direitos das mulheres que trabalham no comércio. O encontro, que reuniu mais de três mil comerciárias de todo o Estado de SP, aconteceu no dia 11 de março, no Complexo Eco, em Avaré. Uma delegação de Guarulhos compareceu e participou. **Veja como foi nas páginas 6 e 7**

CONVOCAÇÃO
EMPREGADOS - MAYCOM CONFECÇÕES (SHOPPING BONSUCESSO)

- Vencemos ação judicial de repouso semanal remunerado
- Quem trabalhou de 2019 a 2024
- Compareça no sindicato
- Traga a sua carteira de trabalho
- Você tem dinheiro a receber

(11)4574-2888

SINCOMERCIÁRIOS
SINDICATO DOS EMPREGADOS NO COMÉRCIO DE GUARULHOS
Guarulhos - Arujá - Itaquaquecetuba - Ferraz de Vasconcelos Poá - Santa Isabel

GARANTINDO OS DIREITOS DAS MULHERES NO TRABALHO

Queremos falar sobre algo superimportante: março é o mês das mulheres e não poderíamos deixar de lado os direitos das nossas colegas comerciárias.

Nós, do sindicato, estamos sempre lutando pelas comerciárias! Nas nossas conversas com os representantes dos empregadores, sempre pedimos mais do que o básico já previsto em lei, por isso conseguimos e sempre fazemos questão de manter conquistas para as mulheres que trabalham no comércio e que fazem diferença.

Por exemplo, nas nossas Convenções Coletivas sempre batalhamos e conseguimos que as gestantes tenham o emprego garantido desde a confirmação da gravidez até 75 (setenta e cinco) dias após o final da licença maternidade. Isso é uma ajuda e tanto, quem tem filho sabe. Também batalhamos para fazer constar a previsão de que mães e pais possam ter o abono de até 15 (quinze) dias de ausências por semestre pra cuidar dos filhos e dependentes menores de 14 (quatorze) anos, ou inválidos sem limite de idade.

Ah, e sabe aquelas revistas chatas que algumas empresas realizam? Fizemos questão de colocar na Convenção Coletiva que as revistas íntimas são proibidas e ainda exigimos que, se precisar fazer algum tipo de revista, que seja simples e por alguém do mesmo sexo.

De outro lado, fornecemos os kits maternidade que ajudam bastante os casais em momentos que são de alegria, mas também de muitos gastos.

Mas, apesar dessas vitórias, tem muita coisa errada por aí. Ainda há mulheres que, trabalhando nas mesmas funções que os homens, ganham menos do que eles. Elas também têm mais dificuldade para conseguir promoções no trabalho do que os homens. E há muitas mulheres que, além de cumprirem a jornada de trabalho, precisam cuidar da casa e dos filhos, buscá-los na escola, entre outras coisas. Isso não é justo!

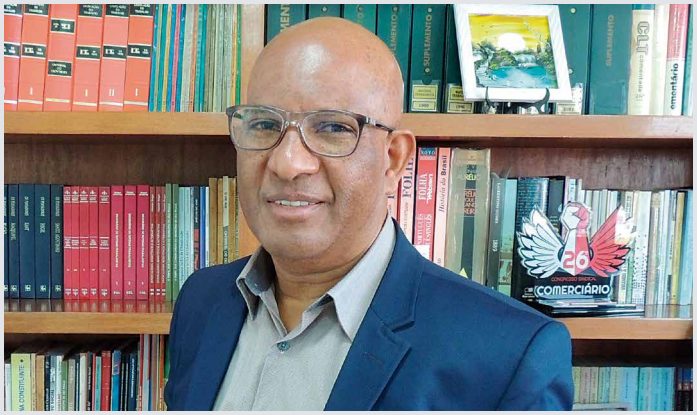

E ainda tem o assédio moral e sexual que muitas enfrentam, tanto no trabalho quanto no transporte público. Algumas também são vítimas de agressões físicas, por vezes cometidas até pelos próprios companheiros, pais, padrastos e até por filhos.

Isso sem falar do vergonhoso número de feminicídios que ocorre no Brasil. De fato, ainda temos muito a evoluir!

Nós, do sindicato, com o apoio valoroso da Federação dos Empregados no Comércio do Estado de SP – Fecomerciários e de seu presidente, Luiz Carlos Motta, sempre lutamos contra essas injustiças. Mas é importante que toda a comunidade se una nessa luta, inclusive os homens. Vamos trabalhar por um ambiente de trabalho mais sadio, onde todas as mulheres se sintam respeitadas e valorizadas. Se você presenciar algo errado, denuncie!

Contem conosco! Juntos e juntas, podemos garantir um futuro melhor pra todas as trabalhadoras do comércio.

Edson Carvalho
Presidente

SINCOMERCIÁRIOS
SINDICATO DOS EMPREGADOS NO COMÉRCIO DE GUARULHOS

Guarulhos, Arujá e Santa Isabel
Ligue: (11) 4574-2888

Itaquá, Poá e Ferraz
Ligue: (11) 4642-0792

BOLETIM INFORMATIVO DO SINDICATO DOS EMPREGADOS NO COMÉRCIO DE GUARULHOS

Base Territorial: Guarulhos - Arujá - Ferraz de Vasconcelos - Itaquaquecetuba - Poá - Santa Isabel
Guarulhos: Rua Morvan Figueiredo, 65 - 7º andar, Centro - Cep 07090-010 - tel.: (11) 4574-2888
Itaquá: Rua Guilhermina Maria Conceição, 79, Centro - Cep 08570-640 - tel.: (11) 4642-0792 (atende Itaquá, Poá, Ferraz de Vasconcelos, Arujá e Santa Isabel)
Diretoria Efetiva: Edson Jesus de Carvalho - Presidente; Luciano Paula Leite; Raimundo dos Santos; Shirley de Carvalho Silva; Ana Cristina Barbosa da Silva; Edilene Maria da Silva Paes; José de Almeida Araújo; Benedito Gianini de Souza; Ivoneide Moreira Lemos; Paulo Sergio Falcão de Oliveira; Norma Suely Paes Pinto; Ana Maria da Silva Brito; Valéria de Faria Bonfim; Maximino Pereira Xavier e Walter dos Santos (in memorian).
Projeto Gráfico/ Diagramação: Edgard Catão | **Jornalista Responsável/ Fotos**: Alex Pereira
imprensa@comerciariosdeguarulhos.org.br | www.comerciariosdeguarulhos.org.br | **Facebook** e **Instagram**: /sincomerciariosguarulhos | **WhatsApp**: 11 4574-2888

SAI O REAJUSTE PARA ATACADISTA DE GÊNEROS ALIMENTÍCIOS

O nosso trabalho rende frutos mais uma vez. Após longas negociações pelo jurídico, fechamos o reajuste salarial de 23/24 com o patronal no **comércio atacadista de gêneros alimentícios do Estado de São Paulo – SAGASP**.

Com a assinatura, os salários crescerão 5% já a partir de fevereiro/24.

As diferenças salariais desde setembro/23 (data-base) serão pagas na folha de março/24.

Além do reajuste salarial, a Convenção Coletiva de Trabalho assinada na semana passada pelo nosso presidente, Edson Carvalho, e pelo presidente do **SAGASP**, João Roberto Ferraro, mantêm as conquistas sociais das convenções anteriores. Vale lembrar que várias empresas haviam aceitado negociar diretamente conosco e já concederam o reajuste anteriormente aos seus funcionários.

Confira as faixas de reajuste e os pisos na Convenção Coletiva de Trabalho. Peça a sua pelo e-mail:
recolhimento@comerciariosdeguarulhos.org.br

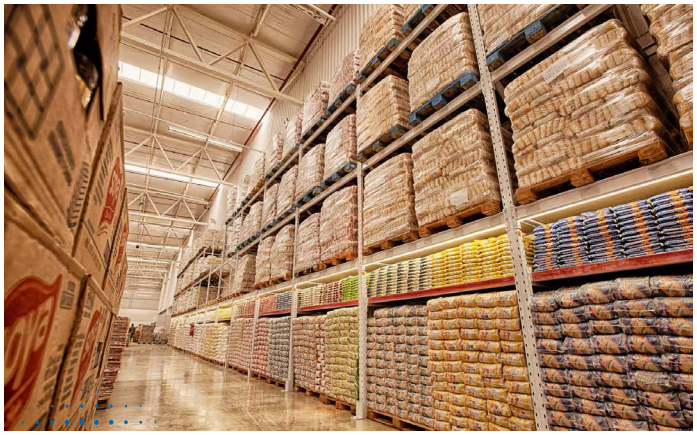

Participe do sindicato e nos fortaleça para que juntos alcancemos mais vitórias.

ENTREGAMOS CARTEIRINHAS PARA NOVOS ASSOCIADOS

No dia 18/03, o presidente Edson Carvalho e o assessor de associações e convênios, Kleiton, estiveram na **Hidraulynk Empilhadeiras**, em Guarulhos-SP, para entregar as carteirinhas aos novos sócios. São 08 novas associações que se somam às muitas que têm ocorrido.

Os agora sócios, Sidmar da Gama dos Santos e Marcos Denilson Vital, representaram os colegas na entrega das carteirinhas e agora todos poderão ter acesso a benefícios como o *entrada livre na Sede Campestre e Pesqueiro, dentista gratuito, kit maternidade e escolar, convênios de descontos com clínicas, exames, colégios, faculdades, parques de diversão, preços reduzidos nos Centros de Lazer de Praia Grande e Avaré, além de orientação jurídica e benefícios da Convenção Coletiva de Trabalho*.

Também poderão participar da festa anual dos comerciários, com o sorteio de prêmios como motos e smart tv's, entre outros.

Associe-se pelo tel./Whatsapp 11 4574-2888

ACORDOS FECHADOS PELO SINCOMERCIÁRIOS GUARULHOS GARANTEM REAJUSTES SALARIAIS

Alguns sindicatos patronais têm sido intransigentes nas negociações para a Convenção Coletiva e não negociam, prejudicando patrões e empregados. Não ficamos parados diante disso e negociamos diretamente com as empresas. O resultado é que a maioria gosta da ideia e, no final, isso acaba pressionando o sindicato patronal a negociar o reajuste geral. Apenas em fevereiro, foram fechados vários acordos, relativos não só ao período 2023/2024, mas a anteriores também, o que promoveu a correção salarial que, em alguns casos, chega a quase 40%.

Para 2023/2024, o reajuste tem sido de 5% com empresas de vários setores do comércio.

Milhares de trabalhadores têm sido beneficiados por esses acordos que, além de garantir os reajustes, mantém os benefícios já concedidos anteriormente.

NEGOCIAÇÕES CONTINUAM

O presidente do **Sincomerciários de Guarulhos**, Edson Carvalho, valoriza o diálogo como instrumento para se alcançar o entendimento e negociações que cheguem a resultados efetivos: ***"O nosso departamento jurídico é atuante e sempre busca soluções. Conversamos com os comerciantes e mostramos o quanto é importante ter funcionários valorizados e trabalhando satisfeitos"***, disse Edson.

ENTENDA A DIFERENÇA

Convenção Coletiva: (CCT) é um acordo celebrado entre dois sindicatos, ou seja, é um acordo feito entre sindicato dos trabalhadores e o sindicato patronal *(vale para toda a categoria representada pela entidade sindical ou nas empresas representadas pelo sindicato patronal)*.

Acordo Coletivo: (ACT) é um acordo firmado entre a entidade sindical dos trabalhadores e uma determinada empresa *(vale apenas para os funcionários da empresa)*.

Se na sua empresa o reajuste anual não foi concedido no ano passado, entre em contato conosco para que o nosso departamento jurídico e os nossos assessores de negociação entrem em campo para solucionarem a situação.

SÓCIA FICA ENCANTADA COM CENTRO DE LAZER DA PRAIA GRANDE

A sócia **Leda Ribeiro da Silva**, da empresa Inter Soluções Metal Mecânico, foi com a família aproveitar o Centro de Lazer da Praia Grande, no final de semana dos dias 09 e 10 de março. E a família saiu feliz de lá: ***"Amei o centro de lazer da Praia Grande, fiquei encantada"***, disse Leda.

Localizado em frente ao mar, na Praia Grande, o **Centro de Lazer dos Comerciários do Estado de São Paulo** oferece conforto, comodidade. Os apartamentos são equipados com ar-condicionado, TV, telefone, cofre e frigobar. O complexo possui duas piscinas grandes, uma delas aquecida, uma piscina infantil, lanchonete, refeitório, sauna, prainha com brinquedos infantis, sala de karatê, espaço kids, sala de cinema, salão de jogos, espaço de recreação infantil com monitores, salão social e academia de ginástica. Durante as temporadas, os hóspedes contam também com recreação e música ao vivo.

Preços especiais para comerciários sindicalizados!

As diárias são no sistema pensão completa. Para mais informações, entre em contato com Kleiton no sindicato: telefone e/ou Whatsapp 11 45742888.

CALOR??? Venha para a Sede Campestre!

O calor está pegado e a Sede Campestre está esperando. Pegue a família e venha. Tem área verde, piscina para crianças e adultos com toboágua. Tem quiosques com churrasqueira, campo de futebol, quadra coberta, salão de jogos, videokê, parquinho, lanchonete e estacionamento. E para quem gosta, tem o pesqueiro. Fica na Rodovia Vereador Albino Rodrigues Neves, Km 56 - Bairro: Cafundó - Santa Isabel.

REGRAS DE UTILIZAÇÃO

- Cada comerciário associado pode levar até cinco convidados
- Cada convidado paga, na portaria da sede campestre, taxa de utilização de R$ 50,00 (cinquenta reais).
- Crianças convidadas, com até 8 anos de idade, entram gratuitamente.
- Entrada gratuita para pai e mãe do comerciário associado.
- É proibida a entrada na área da piscina com bebidas, cooler e comida.
- É preciso apresentar as carteirinhas de sócio e dependentes.
- É obrigatório que as mensalidades estejam em dia (a regularização pode ser feita na sede do sindicato, através do pagamento de boletos ser feita na sede do sindicato, através do pagamento de boletos bancários, ou na recepção da Sede Campestre).

COMERCIÁRIAS APROVAM DELIBERAÇÕES E APROVEITAM O PARQUE AQUÁTICO

As mais de três mil comerciárias presentes na 14ª Edição do **"Mulher Valorizada, Comerciária Fortalecida"**, promovida pela **Fecomerciários-SP**, na segunda-feira, 11 de março, aprovaram, por unanimidade, as oito deliberações a elas submetidas pelo Conselho da Mulher da Fecomerciários. O encontro ocorreu no *Complexo Eco*, mantido pela entidade, em Avaré-SP. Neste ano, o evento teve como tema ***"Mulheres Inspiradoras"***. A delegação do **Sincomerciários Guarulhos** esteve presente. Como nem tudo é só trabalho e luta por melhores condições de trabalho, após as deliberações, as comerciárias participaram de diversas atividades de lazer

São estas resoluções que vão dar as diretrizes das lutas femininas nas bases territoriais dos **Sincomerciários** e **Sinprafarmas** filiados à Federação.

DELIBERAÇÕES

1. **Estimular, por meio das nove Regionais da Federação, as denúncias contra toda e qualquer forma de violência, desrespeito, discriminação e assédio à mulher.**
2. **Trabalhar para que as Delegacias da Mulher funcionem 24 horas por dia, todos os dias de semana, em todo o Estado.**
3. **Incrementar a participação feminina na militância sindical com incentivo a sindicalização e à valorização intensa dos Sindicatos junto à categoria e a sociedade.**
4. **Motivar a participação das comerciárias na política, promover campanhas para o exercício do voto consciente nas eleições municipais de outubro deste ano e apoiar candidaturas femininas.**
5. **Realizar cursos gratuitos de qualificação para aumentar as chances se empregabilidade, promoções e melhorias salariais.**
6. **Preservar empregos e direitos, além de apoiar a geração de postas de trabalho formais às trabalhadoras.**
7. **Instalar creches com horários e dias de funcionamento diferenciados, inclusive aos sábados, domingos e feriados.**
8. **Trabalhar pela celeridade da ratificação da Convenção 156 da Organização Internacional do Trabalho (OIT), no Brasil, que trata da igualdade de oportunidades e de tratamento para homens e mulheres**

Avaré, 11 de março de 2024

As mensagens que recebemos das comerciárias demonstram o sucesso que foi o **"Mulher Valorizada 2024"**, em Avaré-SP. Agradecemos a cada comerciária que participou da nossa caravana. Realmente, a **Fecomerciários** se superou.

Bom dia realmente tudo maravilhoso obrigada pela oportunidade e que venham mais amamos....
Deus abençoe

Gente !!!!! Vcs arrasaram todos envolvidos ameiiii 😍😍😍 ❤️❤️❤️❤️

Bom dia quero agradecer tudo maravilhoso organização top 🙌🙌🙌🥰

Encantada, sem palavras para esse dia fantástico ❤️

Bom dia, quero agradecer por esse Evento maravilhoso, estão de parabéns 👏👏👏

E com certeza já fiz toda propaganda do sindicato 🤗de todos os benefícios q temos

ENCERRADA, COM SUCESSO, A DISTRIBUIÇÃO DE KIT-ESCOLAR

Mais uma vez, o **kit-escolar** fez sucesso. O estoque de 500 kits esgotou no final de janeiro.

As famílias comerciárias que retiraram o kit receberam *uma mochila Fecomerciários e um voucher no valor de R$ 130,00 para trocar por material escolar na loja Armarinhos Fernando de Guarulhos*.

O presidente do **Sincomerciários de Guarulhos**, Edson Carvalho, agradeceu: ***"Sabemos da dificuldade que é educar um filho, por isso adotamos esse benefício já há alguns anos. Em 2024, demos mais liberdade de personalização do material e entregamos um voucher, vamos avaliar o resultado, mas a princípio a aceitação foi boa"***, afirmou Edson.

Além do kit-escolar, o **Sincomerciários de Guarulhos** oferece aos associados(as) o kit-maternidade, dentista gratuito, convênios de descontos, sede campestre e pesqueiro e preços reduzidos nas colônias de férias em Praia Grande e Avaré.

O sindicato também tem departamento jurídico e equipe de apoio e orientação à categoria, que realiza visitas às lojas e verifica condições de trabalho.

Edson com as sócias Aline Bernardo e Lucimara Bernardo

SÓCIO RETIRA KIT MATERNIDADE

O sócio **Victor Henrique S. dos Santos**, da empresa A. dos Reis Magazine retirou o kit maternidade para a pequena Maitê. Parabéns ao novo papai.

Quem tem direito

As mães comerciárias, sócias há pelo menos três meses, ou dependentes de sócios, têm direito ao kit bebê para filhos com idade de zero a três meses.

O que vem no kit

O kit é composto de 13 itens (trocador de bolsa, termômetro digital, bodie, mijãozinho, toalha de algodão bordada, travesseiro, mamadeiras Kuka (70 ml e 250 ml), sapatinho e luvas, pano de boca bordado, chupeta Kuka, cortador de unhas, e uma bolsa).

Associe-se e garanta este e outros benefícios do SINCOMERCIÁRIOS DE GUARULHOS