



# O COMERCÁRIO

Guarulhos, Arujá, Ferraz de Vasconcelos, Itaquaquecetuba, Poá, Santa Isabel



INFORMATIVO DO SINDICATO DOS COMERCÍARIOS DE GUARULHOS

Novembro de 2010 – Ano 13 – Edição 164

[www.comercariosdeguarulhos.org.br](http://www.comercariosdeguarulhos.org.br)

## XV FESTA DOS COMERCÍARIOS FOI SUCESSO



EDIÇÃO ESPECIAL DA FESTA



A 15ª Festa em homenagem aos empregados no comércio de Guarulhos, Arujá, Ferraz de Vasconcelos, Itaquaquecetuba, Poá e Santa Isabel foi um sucesso. Confira, os momentos, prêmios e muito mais. *Página 03*

## COMERCÍARIOS DE GUARULHOS CONSEGUEM 8% DE REAJUSTE

*Página 02*

Veja, também, outros reajustes em nosso site: [www.comercariosdeguarulhos.org.br](http://www.comercariosdeguarulhos.org.br)



# COMERCIÁRIOS DE GUARULHOS CONSEGUEM REAJUSTE SALARIAL DE 8%



Alexandros Christopoulos

Os empregados no comércio varejista de Guarulhos terão os salários reajustados em 8%. O acordo foi assinado pelos presidentes dos sindicatos patronal, **José de Oliveira Portásio** e dos empregados, **Walter dos Santos**.

Confira a Circular

**REAJUSTAMENTO:** Os salários fixos ou parte fixa dos salários mistos serão reajustados a partir de 1º de outubro de 2010, data-base da categoria profissional, mediante a aplicação do percentual de 8,00% (oito por cento), incidente sobre os salários já reajustados em 01 de outubro de 2009.

**PARÁGRAFO ÚNICO:** Para as empresas que se enquadrarem na cláusula 20 e que fizerem a adesão ao REPIS, os **pisos salariais** serão exclusivos.

**REAJUSTAMENTO DOS EMPREGADOS ADMITIDOS ENTRE 1º DE OUTUBRO DE 2009 ATÉ 30 DE SETEMBRO DE 2010:**

O Reajuste salarial será proporcional e incidirá sobre o salário de admissão, conforme tabela abaixo.

| Admitidos no Período de: | Multiplicar o Salário de Admissão por: | Admitidos no Período de: | Multiplicar o Salário de Admissão por: |
|--------------------------|--|--------------------------|--|
| Até 15.10.09             | 1,0800                                 | De 16.04.10 a 15.05.10   | 1,0326                                 |
| De 16.10.09 a 15.11.09   | 1,0731                                 | De 16.05.10 a 15.06.10   | 1,0260                                 |
| De 16.11.09 a 15.12.09   | 1,0662                                 | De 16.06.10 a 15.07.10   | 1,0194                                 |
| De 16.12.09 a 15.01.10   | 1,0594                                 | De 16.07.10 a 15.08.10   | 1,0129                                 |
| De 16.01.10 a 15.02.10   | 1,0526                                 | De 16.08.10 a 15.09.10   | 1,0064                                 |
| De 16.02.10 a 15.03.10   | 1,0459                                 | A partir de 16.09.10     | 1,0000                                 |
| De 16.03.10 a 15.04.10   | 1,0392                                 |                          |  |

**SALÁRIO DE ADMISSÃO:** A partir de 01/10/2010 – (Cláusula 18)

- EMPREGADOS EM GERAL – R\$ 791,00
- OFFICE BOY, FAXINEIROS, COPEIROS E EMPACOTADORES EM GERAL – R\$ 633,00
- GARANTIA DO COMISSIONISTA – (Cláusula 19º) – R\$ 949,00
- INDENIZ. POR QUEBRA DE CAIXA – (Cláusula 17º) – R\$ 42,50

## **REGIME ESPECIAL DE PISO SALARIAL-REPIS**

O prazo, tanto de adesão quanto de renovação ao REPIS, irá até o dia 15/12/2010 - **CERTIFICADO DE ADESÃO AO REPIS**, que lhes facultará, a partir de 01/10/2010 até 30/09/2011, a prática de pisos salariais com valores diferenciados daqueles previstos na cláusula 18 e 19, conforme o caso, a saber, incluindo a garantia do comissionista – (Cláusula 20)

## **I – MICROEMPRESAS (ME) – SALÁRIO DE ADMISSÃO:**

- EMPREGADOS EM GERAL – R\$ 699,00
- OFFICE BOY, FAXINEIROS, COPEIROS E EMPACOTADORES EM GERAL – R\$ 560,00
- GARANTIA DO COMISSIONISTA – R\$ 839,00
- INDENIZAÇÃO POR QUEBRA DE CAIXA – R\$ 38,00

## **II – EMPRESAS DE PEQUENO PORTE – EPP**

**SALÁRIO DE ADMISSÃO:**

- EMPREGADOS EM GERAL – R\$ 745,00
- OFFICE BOY, FAXINEIROS, COPEIROS E EMPACOTADORES EM GERAL – R\$ 597,00
- GARANTIA DO COMISSIONISTA – R\$ 894,00
- INDENIZAÇÃO POR QUEBRA DE CAIXA – R\$ 40,00

## **CONTRIBUIÇÃO ASSISTENCIAL – (Cláusula 7)**

As empresas ficam obrigadas a descontar, de cada integrante da categoria profissional, beneficiado por este instrumento normativo, a favor do Sindicato dos Empregados no Comércio de Guarulhos, 6% (seis por cento) do salário do primeiro mês de reajustamento, a título de contribuição assistencial.

§ 1º – O recolhimento dessa contribuição pelas empresas deverá ser feito até o dia 10 novembro/2010, em agência do Banco do Brasil S/A, através de boleto bancário fornecido pelo Sindicato dos Empregados no Comércio de Guarulhos.

§ 2º – Os empregados admitidos após data-base (01.10.2010) e que não sofreram o desconto, este será efetuado no primeiro pagamento de seu salário e recolhido pela empresa até o dia 10 (dez) do mês subsequente.

## **REMUNERAÇÃO DAS HORAS EXTRAS – (Cláusula 23)**

As horas extras diárias serão remuneradas com o adicional legal de 60% (sessenta por cento), incidindo o percentual sobre o valor da hora normal. Parágrafo Único: Quando as horas extras diárias forem superior a 2 (duas) horas, a empresa deverá fornecer refeição comercial gratuita ao empregado que as cumprir.

**DIA DO COMERCIÁRIO – (Cláusula 31)** gratificação correspondente de 2 (dois) dias ou 1 (um) dia – **PAGTO NA FOLHA DE OUTUBRO/2010. VERIFICAR CONVENÇÃO.**

**VIGÊNCIA:** A presente Convenção Coletiva de Trabalho terá vigência de 12 (doze) meses, a partir de 01 de outubro de 2010 até 30 de setembro de 2011.

Fique atento para os outros reajustes, acordos e Convenções no site do Sindicato: [www.comerciariordeguarulhos.org.br](http://www.comerciariordeguarulhos.org.br)



## FESTA DOS COMERCÍARIOS FOI SUCESSO

**A 15ª Festa em homenagem aos empregados no comércio de Guarulhos, Arujá, Ferraz de Vasconcelos, Itaquaquecetuba, Poá e Santa Isabel foi um sucesso**

Alexandros Christopoulos

O evento aconteceu no dia 07 de novembro, um domingo, na Sede Campestre do Sindicato dos Comerciários de Guarulhos, em Santa Isabel e comemorou o **Dia do Comerciário** (30 de outubro). Cerca de 800 pessoas compareceram e aproveitaram o almoço, o chope e o churrasco servidos gratuitamente. O sorvete também fez muito sucesso.

Foram distribuídos dezenas de prêmios, entre aparelhos de TV, DVD's e muitos outros prêmios.

Durante a premiação, o presidente do sindicato, Walter dos Santos, falou sobre o reajuste salarial, que foi de 8% e do sucesso obtido nas negociações. Ele também agradeceu às centenas de comerciários que participaram da festa.

## COMERCÍARIOS LOTARAM O CENTRO DE LAZER



Comerciários curtiram a festa



A nova quadra coberta de futebol society foi bastante disputada



Churrasco à vontade para todo mundo



Walter dos Santos fala aos comerciários antes da premiação



A piscina foi um dos locais mais frequentados



Música ao vivo animou a festa



O sol brilhou durante todo o dia



Havia ambulância de plantão no local para atender a qualquer eventualidade



O diretor Luciano e o presidente Walter convidam os associados para o sorteio dos prêmios



# COMERCIÁRIOS NA FESTA



Antonio Simião da Silva, da Cidade dos Vidros, sua filha Gabriela e a esposa Maria da Penha



Paulo, Hilde, Mary com seu filho Vitor Hugo e Fátima, das Pernambucanas do centro de Guarulhos



Elaine, da Vigorito e Sérgio



Aldo Ribeiro, da Tenda, Elineide e as filhas Sara, Esther e Laise



Claudio da Silva, do Extra Eletro, Gizélia e a filha Patricia



Luiz Carlos, do Extra Eletro, sua esposa Aurora e os filhos Maicon e Stephani



Rogério, Família M Nalu, Sílvia, Fábio, Silvana, da Sergipana Pneus, Nayara e Emília



Aurea, das Casas Bahia, com a filha Patricia, da Figue Bela perfumaria e a neta Isabella



Felipe, Ellen, da Mercantil Nova Bonsucesso, Mara, da Tenda, Giovana, Júlia e Assis



Miro, da Martins, a esposa Fátima, os filhos Gabriel (esq), Lucas e Jéssica



Iva, das Casas Bahia, Reinaldo e os filhos Kaike (esq) e Igor



José Ivan, Alberto, ambos da Daisan. Sentadas: Pamela, Cristina, Nicole e Jéssica



# PREMIAÇÃO





# PREMIAÇÃO

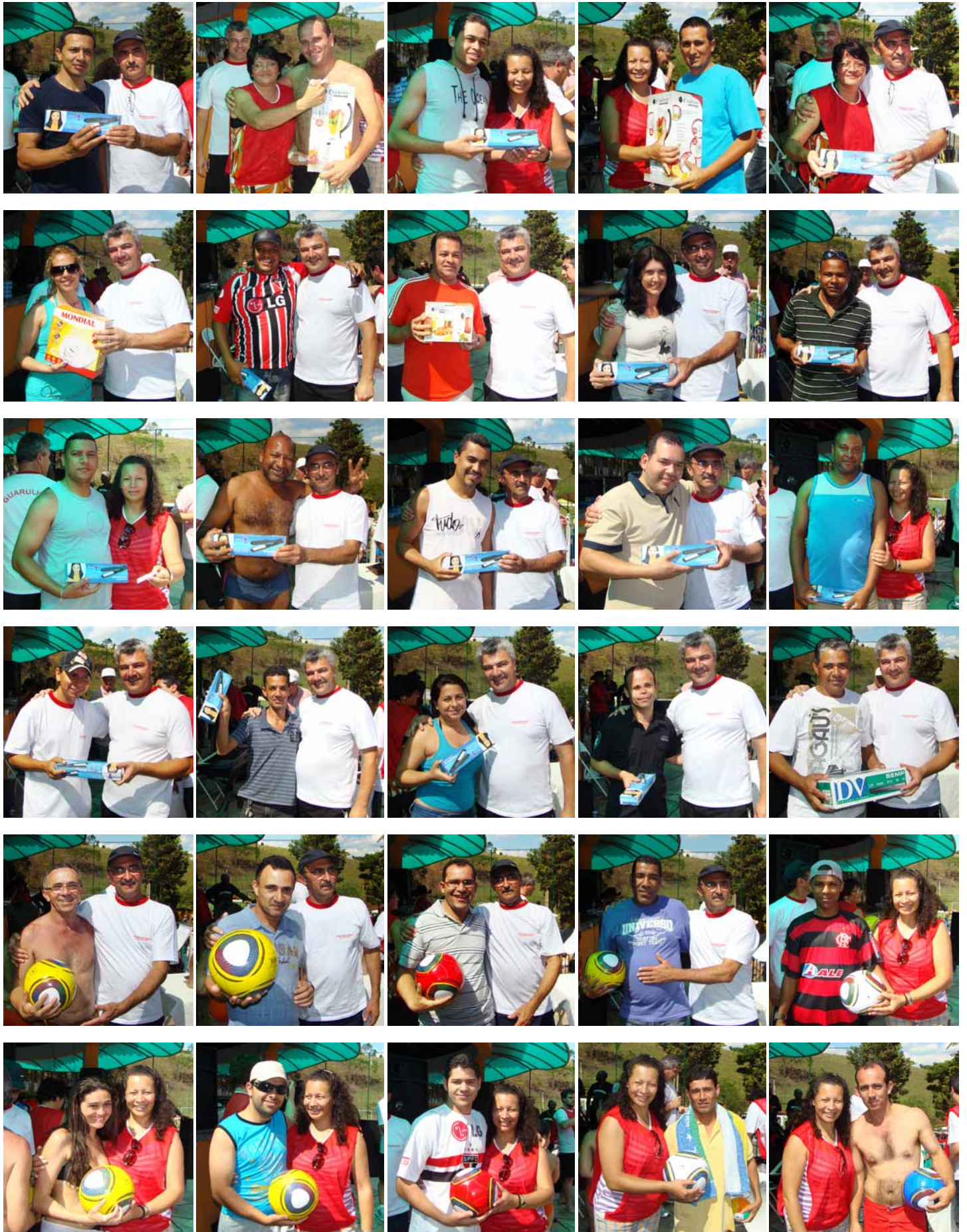



# PREMIAÇÃO



|                             |              |
|-----------------------------|--------------|
| ANDRE LUIZ BICHINI          | CD PLAYER    |
| MANOEL MECIAS LOPES DUQUE   | BOLA         |
| CLEDSON TAVARES RIBEIRO     | LIQUIDIFIC.  |
| EDSON LUIZ DE ALMEIDA JUSTI | CD PLAYER    |
| MAXIMINO PEREIRA XAVIER     | CHAPINHA     |
| APARECIDO PEREIRA MANÇO     | MIXER        |
| MANUEL GOMES DA SILVA       | SANDUICHEIRA |
| ADELICIA FRANCISCA MORAIS   | CHAPINHA     |
| ADENILSON DE JESUS ARAUJO   | BOLA         |
| ADRIANA BARBOSA SANTOS      | TV 21 T.PLAN |
| ALTON JOAO DE LIMA          | CHAPINHA     |

## RELAÇÃO DOS SORTEADOS NA XV FESTA DOS COMERCARIOS (07/11/2010)

|                              |             |                              |             |                              |              |                          |              |
|------------------------------|-------------|------------------------------|-------------|------------------------------|--------------|--------------------------|--------------|
| SILVANO FERREIRA DOS SANTOS  | DVD         | VALDIRIA DUARTE. V. B. MELO  | VENTILADOR  | RENATO VIANA SILVA FILHO     | BOLA         | CAMILA MARCELA P. ZELADA | TV 19        |
| ADAILTON OLIVEIRA DE ARAUJO  | CHAPINHA    | WASHINGTON DE MACEDO         | LIQUIDIFIC. | STELILTON ROBSON S.NUNES     | MIXER        | CAROLINA GOMES           | BOLA         |
| ANANIAS RORIGUES A. NETO     | CHAPINHA    | LUIS CARLOS CAVALCANTE       | CHAPINHA    | VALDIR SOARES                | BOLA         | DAIANE TOMOMI FERREIRA   | BOLA         |
| ANTONIO APOSTOLO DE OLIVEIRA | CHAPINHA    | ZAQUEU ALBERTO AMANCIO       | CHAPINHA    | ANDRE SOUZA MOREIRA          | BOLA         | DEVANIR DA SILVA LIMA    | TV 21 T.PLAN |
| CARLOS APARECIDO DA SILVA    | BOLA        | JOSUE FIGUEIREDO ROCHA       | BOLA        | FRANKLIN JESUS BRANDAO       | CHAPINHA     | EDNA ALMEIDA NASCIMENTO  | TV 21 T.PLAN |
| EDSON JESUS DE CARVALHO      | BOLA        | WILLIAM ALDEMINO SILVA       | BOLA        | ILANIA DA CONCEIÇÃO OLIVEIRA | BOLA         | ELLEN C.CARVALHO FERRAZ  | CHAPINHA     |
| EDUARDO SOARES DE CARVALHO   | VENTILADOR  | ABRAHAO ARAUJO               | CHAPINHA    | JOSE SONIEL R.SALES          | BOLA         | EVERSON LUIZ DA ROCHA    | CHAPINHA     |
| FLAVIO GRANADO CORTEZ        | LIQUIDIFIC. | GREGORIO LIBERATO SILVA      | BOLA        | MARCELO ALVES DOS SANTOS     | CHAPINHA     | HERBET SANTANA ARAUJO    | CHAPINHA     |
| FRANCISCO ALDIR S. BARBOSA   | VENTILADOR  | ANTONIO NERES DE SOUZA       | BOLA        | SERGIO M. CAVALCANTI         | DVD          | LOURIVAL MOUSINHO        | BOLA         |
| IVONEIDE MOREIRA LEMOS       | CHAPINHA    | WESLEI VASTEMA DE PAIVA      | BOLA        | SORAIA ELOISA MENDONCA       | SANDUICHEIRA | MANOEL CAVALCANTE JUNIOR | CHAPINHA     |
| JOAB CORREA BARBOSA          | CHAPINHA    | VALQUIRIA APARECIDA CARVALHO | BOLA        | THIAGO HENRIQUE SILVA GARCIA | BOLA         | MOISES TEODORO BERNARDO  | CHAPINHA     |
| JOSENILDO FERNANDES DA SILVA | BOLA        | ADEMIR LUIZ DA ROCHA         | BOLA        | WELLINGTON DA SILVA          | LIQUIDIFIC.  | NELSON MACEDO DE SOUSA   | CD PLAYER    |
| LUCICLEIDE NEVES O. DA SILVA | BOLA        | ANTONIO CHARLES B. GOMES     | GRILL       | ARMIRO SOARES DA SILVA       | CHAPINHA     | PAULO MESSIAS DE SOUZA   | BOLA         |
| LUCINEIDE BEZERRA DA SILVA   | BOLA        | ANTONIO GOMES NETO           | BOLA        | JOSLEIA VERNER AQUINO        | VENTILADOR   | SEBASTIAO PEREIRA FILHO  | MIXER        |
| LUIZ FERREIRA NETO           | MIXER       | DAVID BERNARDO FERREIRA      | CHAPINHA    | ISMAEL SENA GOMES            | TV 19        | SERGIO ROGERIO ROSSANESI | LIQUIDIFIC.  |
| MARIA HELENA F. AVELINO      | VENTILADOR  | JOSE SIVALDO DA SILVA        | BOLA        | MARIA DE FATIMA A. DE ARAUJO | BOLA         | VALDIR DE ALMEIDA        | BOLA         |
| ROSILENE MARIA DA SILVA      | DVD         | JUNIO CELSO DE AQUINO        | DVD         | ADRIANO ALVES                | MIXER        | VALMIR DA CRUZ GONÇALVES | CHAPINHA     |



## SINDICALIZE - SE!

Guarulhos: Rua Morvan de Figueiredo, 65 - 7º and. - Centro - CEP: 07090-010 - Tel: 2475-6565  
Itaquaquecetuba: Rua Guilhermina Maria Conceição, 81 - Centro - CEP: 08570-640 - Tel: 4642-0792

### PROPOSTA DE ADMISSÃO AO QUADRO SOCIAL

MATRÍCULA NO SINDICATO Nº \_\_\_\_\_ MATRÍCULA NA EMPRESA Nº \_\_\_\_\_

Nome: \_\_\_\_\_

Nome do Pai: \_\_\_\_\_

Nome da Mãe: \_\_\_\_\_

Data de nasc: \_\_\_\_/\_\_\_\_/\_\_\_\_ Estado civil: \_\_\_\_\_ Sexo ( ) M ( ) F

Natural da cidade de: \_\_\_\_\_ Estado: \_\_\_\_\_

Endereço: \_\_\_\_\_ nº \_\_\_\_\_ apto: \_\_\_\_\_

Município: \_\_\_\_\_ Bairro: \_\_\_\_\_ CEP: \_\_\_\_\_ Tel: \_\_\_\_\_

Carteira de Trabalho: \_\_\_\_\_ Série: \_\_\_\_\_ RG: \_\_\_\_\_

CPF: \_\_\_\_\_ (campo obrigatório) Email: \_\_\_\_\_

#### DADOS DA EMPRESA

Empregador: \_\_\_\_\_ CNPJ: \_\_\_\_\_

Ramo de atividade: \_\_\_\_\_

Endereço: \_\_\_\_\_ nº \_\_\_\_\_

Bairro: \_\_\_\_\_ Telefone: \_\_\_\_\_

Cargo ou função: \_\_\_\_\_

Data de admissão no emprego \_\_\_\_/\_\_\_\_/\_\_\_\_ Tempo na categoria: \_\_\_\_\_

#### DEPENDENTES

Cônjuge/companheiro(a): \_\_\_\_\_ Data de nasc: \_\_\_\_/\_\_\_\_/\_\_\_\_ Sexo: \_\_\_\_\_

Filho(a): \_\_\_\_\_ Data de nasc: \_\_\_\_/\_\_\_\_/\_\_\_\_ Sexo: \_\_\_\_\_

Filho(a): \_\_\_\_\_ Data de nasc: \_\_\_\_/\_\_\_\_/\_\_\_\_ Sexo: \_\_\_\_\_

Filho(a): \_\_\_\_\_ Data de nasc: \_\_\_\_/\_\_\_\_/\_\_\_\_ Sexo: \_\_\_\_\_

Filho(a): \_\_\_\_\_ Data de nasc: \_\_\_\_/\_\_\_\_/\_\_\_\_ Sexo: \_\_\_\_\_

Filho(a): \_\_\_\_\_ Data de nasc: \_\_\_\_/\_\_\_\_/\_\_\_\_ Sexo: \_\_\_\_\_

( ) Autorizo o desconto em folha de pagamento, de acordo com o disposto no art. 545 da CLT.

( ) Boleto para residência

Guarulhos \_\_\_\_/\_\_\_\_/\_\_\_\_ \_\_\_\_\_ Aprovado pela diretoria em reunião de: \_\_\_\_/\_\_\_\_/\_\_\_\_  
Associado

Atenção: é necessário apresentar a carteira de trabalho, comprovante de residência, certidão de nascimento e casamento para comprovação dos dependentes, CPF, RG e três fotos 3x4