FECOMERCIÁRIOS
Federação dos Comerciários do Estado de São Paulo
UGT UNIÃO GERAL DOS TRABALHADORES
Outubro 2023 - nº 319 - ano 26

O COMERCIÁRIO

sincomerciariosguarulhos
www.sincomerciariosdeguarulhos.org.br
Informativo do Sincomerciários de Guarulhos - Arujá - Ferraz de Vasconcelos - Poá - Santa Isabel - Itaquaquecetuba

WALTER DOS SANTOS: UMA HISTÓRIA DE DEDICAÇÃO À CAUSA COMERCIÁRIA

Em 2023, a Festa em homenagem ao Dia dos Comerciários será, também, dedicada ao ex-presidente Walter dos Santos. A história do Sincomerciários de Guarulhos se confunde com a sua presidência, iniciada há décadas em um pequeno sindicato que, sob a sua liderança, se transformou na entidade atuante de hoje. Contamos um pouco dessa história na **página 08**.

Nessa 26ª Festa dos Comerciários de Guarulhos e Região, preparamos uma edição especial do nosso jornal, com um balanço das nossas atividades no ano de 2023. Contamos um pouco do que oferecemos aos nossos associados. **Confira!**

CONQUISTAS, HOMENAGEM E COMPROMISSO

Chegamos à 26ª Edição da nossa festa anual em homenagem ao Dia dos Comerciários (30/10). A primeira sem a liderança do nosso querido Walter dos Santos, que presidiu o Sindicato dos Comerciários de Guarulhos por décadas e nos deixou em maio deste ano.

Não podemos esquecer o seu excepcional trabalho em benefício da categoria e tudo o que ele plantou. Walter deixou uma marca inesquecível em nossa história. Sua liderança era exercida com paixão e dedicação incansáveis em prol dos comerciários. Sua visão e determinação foram fundamentais para as conquistas que celebramos hoje, e ele sempre será lembrado com carinho e respeito. Suas realizações são um lembrete constante de que a união e a luta podem gerar mudanças positivas e duradouras.

Por essa razão, a festa de 2023 ocorre também em sua homenagem e em agradecimento pelo legado que ele nos deixou, o qual haveremos de preservar e aumentar.

Porém, a vida prossegue e o sindicato continua a perseguir seus objetivos. Por essa razão, neste jornal apresentamos os resultados do nosso trabalho ao longo do ano para toda a categoria e o que oferecemos de forma permanente aos nossos sócios.

Em 2023, negociamos reajustes salariais justos, melhorias nas condições de trabalho que beneficiaram milhares de comerciários. Estamos comprometidos em lutar pelos direitos da categoria e em garantir que o trabalho dos empregados no comércio seja devidamente reconhecido e recompensado.

Nosso departamento jurídico tem sido incansável. Ao longo desse ano, conseguimos vitórias judiciais significativas, enfrentando desafios e injustiças com determinação e profissionalismo. Para aqueles que precisam de assistência jurídica, estamos aqui para apoiá-los em suas batalhas legais, por isso realizamos dezenas de atendimentos que esclareceram dúvidas trabalhistas.

Além disso, oferecemos uma variedade de convênios e benefícios

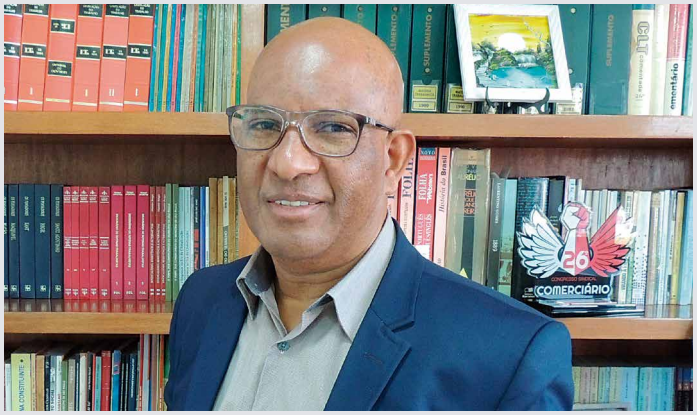

exclusivos para nossos associados, tais como dentista gratuito, kit maternidade, kit escolar, entre outros.

Sabemos que a vida não é fácil, e também é nossa missão torná-la um pouco mais suave para nossos sócios e para os comerciários em geral. Por isso, trabalhamos com afinco para manter em perfeito estado a sede campestre, um espaço de lazer para a família comerciária e local onde todos podem relaxar e desfrutar de momentos de descanso.

Tudo isso está detalhado nesta edição.

Por fim, e não menos importante, é preciso agradecer profundamente à diretoria e aos funcionários do sindicato pelo seu apoio contínuo e dedicação ao longo de 2023, sobretudo nos momentos de dor e transição da presidência, quando da partida do amigo Walter.

Juntos, somos mais fortes, e juntos continuaremos a trabalhar para um futuro melhor para todos os comerciários de Guarulhos. Este é o nosso compromisso.

Edson Carvalho
Presidente

SINCOMERCIÁRIOS
SINDICATO DOS EMPREGADOS NO COMÉRCIO DE GUARULHOS

Guarulhos, Arujá e Santa Isabel
Ligue: (11) 4574-2888

Itaquá, Poá e Ferraz
Ligue: (11) 4642-0792

BOLETIM INFORMATIVO DO SINDICATO DOS EMPREGADOS NO COMÉRCIO DE GUARULHOS

Base Territorial: Guarulhos - Arujá - Ferraz de Vasconcelos - Itaquaquecetuba - Poá - Santa Isabel
Guarulhos: Rua Morvan Figueiredo, 65 - 7º andar, Centro - Cep 07090-010 - tel.: (11) 4574-2888
Itaquá: Rua Guilhermina Maria Conceição, 79, Centro - Cep 08570-640 - tel.: (11) 4642-0792 (atende Itaquá, Poá, Ferraz de Vasconcelos, Arujá e Santa Isabel)
Diretoria Efetiva: Edson Jesus de Carvalho - Presidente; Luciano Paula Leite; Raimundo dos Santos; Shirley de Carvalho Silva; Ana Cristina Barbosa da Silva; Edilene Maria da Silva Paes; José de Almeida Araújo; Benedito Gianini de Souza; Ivoneide Moreira Lemos; Paulo Sergio Falcão de Oliveira; Norma Suely Paes Pinto; Ana Maria da Silva Brito; Valéria de Faria Bonfim; Maximino Pereira Xavier e Walter dos Santos (in memorian).
Projeto Gráfico/ Diagramação: Edgard Catão | **Jornalista Responsável/ Fotos**: Alex Pereira
imprensa@comerciariosdeguarulhos.org.br | www.comerciariosdeguarulhos.org.br | **Facebook** e **Instagram**: /sincomerciariosguarulhos | **WhatsApp**: 11 4574-2888
Impressão: Hawaii Gráfica e Editora

JURÍDICO FORTE E ATUANTE

Diariamente, a equipe jurídica atende comerciários, recebe denúncias de descumprimento da legislação trabalhista e das Convenções e Acordo Coletivos, bem como tira as mais variadas dúvidas.

AÇÕES TRABALHISTAS BENEFICIAM A CATEGORIA

Nosso time de advogados, com décadas de experiência na área trabalhista, entrou com dezenas de ações individuais em 2023 e venceu na maioria das vezes. Também conseguimos vitórias importantes em ações coletivas que possibilitaram a dezenas de comerciários receberem os valores a que tinham direito e foram negados pelas empresas, tais como PLR (Participação nos Lucros e Resultados); vale-alimentação não pago por trabalho aos domingos e trabalho em feriados sem amparo em Acordo ou Convenção Coletiva vigente.

TRABALHO E CONQUISTAS DO SINDICATO

Em 2023, com atuação firme junto aos sindicatos patronais e, quando estes foram resistentes, diretamente em contato com as empresas, conseguimos vários reajustes e melhoria nas condições de trabalho para a categoria, sempre com a manutenção de cláusulas sociais.

REAJUSTES SALARIAIS E CONVENÇÕES COLETIVAS

REAJUSTE PARA EMPREGADOS EM CONCESSIONÁRIAS DE VEÍCULOS

Em janeiro deste ano, uma grande vitória. Fechamos os reajustes 21/22 (10,78%) e 22/23 (8,83%) com o sindicato patronal - SINCODIV, para os comerciários de concessionárias.

REAJUSTE NO SALÁRIO NO COMÉRCIO VAREJISTA DE ITAQUÁ, FERRAZ E POÁ

Em fevereiro, veio o reajuste de 7,45% para o comércio varejista das cidades de Itaquaquecetuba, Ferraz de Vasconcelos e Poá, aplicado desde 01/10/2022.

COMÉRCIO ATACADISTA DE GÊNEROS ALIMENTÍCIOS

Depois de muito lutar, conseguimos os reajustes 20/21 (3,94%); 21/22 (10,42%) e 22/23 (8,83%) com o sindicato patronal no comércio atacadista de gêneros alimentícios do Estado de São Paulo - SAGASP. Boa parte dos supermercados e assemelhados já havia concedido o reajuste nesses períodos, em razão de acordos diretos conosco.

ACORDOS COM SUPERMERCADOS

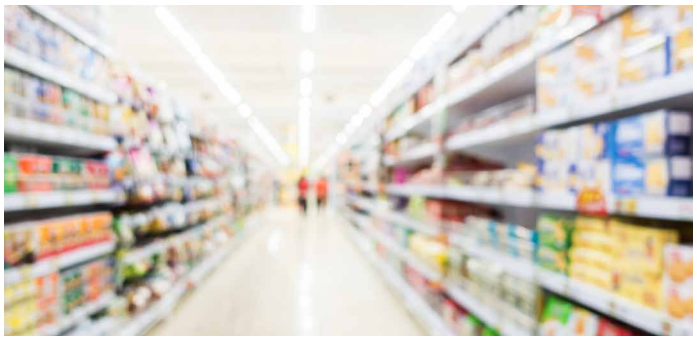

Enquanto o sindicato patronal do comércio varejista de gêneros alimentícios se negava a negociar, trabalhamos duro e acertamos reajustes salariais acima dos 8% com vários supermercados, tantos que nem cabe aqui, mas podemos citar Supermercados Veran, Barbosa, D'Avó, Roldão Auto Serviço, Verde Novo, Sítio Novo, Reillar, Irmãos J Will, Louzada, Takahashi, Jaraguá, Suprema, Shibata, Oxxo, Vencedor, entre outros.
Também buscamos acordos diretos com outras empresas do comércio, como Dpaschoal, por exemplo e conseguimos manter o valor do vale-refeição na Oxxo, em Guarulhos.

NEGOCIAÇÕES

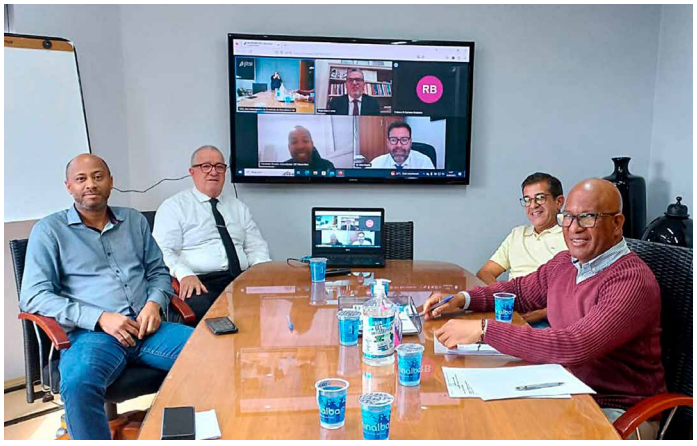

A equipe de negociações com os sindicatos patronais, composta pelo presidente Edson Carvalho, departamento jurídico e assessores para negociações, está em permanente contato com os sindicatos patronais. Em reuniões recentes, iniciamos a negociação pelos reajustes 23/24 e esperamos conseguir bons resultados em breve.

VISITAS ÀS BASES

Durante todo o ano, foram várias visitas às bases, tirando dúvidas trabalhistas dos comerciários e esclarecendo os benefícios para quem se torna sócio do sindicato, assim como verificando as condições de trabalho e o respeito à Lei e às Convenções Coletivas de Trabalho.

ACORDOS DIRETOS

Quando os sindicatos patronais são intransigentes, partimos para a negociação direta com as empresas. E, em 2023, nosso trabalho rendeu muitos frutos.

HOMOLOGAÇÕES E CONFERÊNCIA DE RESCISÕES

O Sincomerciários de Guarulhos mantém equipe especializada e experiente para realizar homologações de rescisões de contratatos de trabalho e conferir as já realizadas. É comum que o nosso time de especialistas encontre “erros”, possibilitando aos comerciários receberem o que lhes é de direito, ou ingressarem na Justiça quando não há acordo em torno das diferenças.

CONGRESSOS

A delegação do Sincomerciários de Guarulhos composta pelo presidente Edson Carvalho e os assessores Jorge, Adailton, Kleiton e José Luiz

Para aperfeiçoar nossa equipe, constantemente participamos de eventos e debates promovidos pela Fecomerciários - Federação dos Empregados no Comércio do Estado de SP, que têm como pauta questões importantes da sociedade.

Em 2023, estivemos presentes no Mulher Valorizada, Comerciária Fortalecida, realizado em março, quando foram aprovadas 6 deliberações que estão norteando as lutas em benefício das comerciárias no Estado de SP. Também participamos do 28° Congresso Sindical Comerciário, em setembro, que tratou da modernização e uniformização de procedimentos dos sindicatos comerciários. Em agosto, nossos advogados participaram do XV Congresso de Advogados da Fecomerciários.

COMUNICAÇÃO

Em 2023, dezenas de matérias, banners e postagens foram feitas nas redes sociais e em nosso site. Com o objetivo de deixar o comerciário informado, mantemos forte atuação nas redes sociais e também em nosso Whatsapp.

DIVERSÃO E ENTRETENIMENTO PARA TODA A FAMÍLIA

SEDE CAMPESTRE

Nossa Sede Campestre foi mantida em excelente estado durante 2023. **Com entrada livre para sócios do sindicato e seus dependentes**, conta com piscinas infantil e adulto, com toboágua, churrasqueiras, dois campos de futebol society (um gramado e outro coberto e com grama artificial), salão de jogos, playground, lanchonete, salão de festas e muito verde.

PESQUEIRO

No mês de setembro, acrescentamos 800 kg de peixes ao belíssimo pesqueiro, um recanto de paz e tranquilidade que também tem **entrada liberada para sócios e dependentes**.

Centro de Lazer
Praia Grande
Condições especiais para sócios do sindicato
CHAMA no ZAP
Reservas
(11) 4574-2888
Centro de Lazer
Avaré
EcoBlue
Acqua Park

Muitos comerciários passaram finais de semana ou feriados nos **Centros de Lazer da Praia Grande** e **Avaré**. O da Praia Grande fica em frente ao mar, com espetacular infraestrutura. O de Avaré tem um dos melhores parques aquáticos do Brasil. **Os comerciários podem desfrutá-los a preços reduzidos.**

DESCONTOS

Especias para sócios, Parques e Passaportes

Consulte 4574-2888

HOPI HARI · playcenter family · NEO GEO FAMILY · Patati Patatá Circo show · Parque da Mônica · Bolix boliche · playland · Wet'n Wild · CINEMARK

BENEFÍCIOS AOS NOSSOS ASSOCIADOS

DENTISTA

Oferecido em Guarulhos e Itaquaquecetuba gratuitamente para sócios titulares comerciários para limpeza, extração, canal e obturação, foi utilizado em 2023 por dezenas de trabalhadores no comércio.

CONSULTA MÉDICA

A parceria para consulta com Dr. Takeshi, clínico e cardiologista renomado por apenas R$ 50,00 foi utilizada por dezenas de comerciários que se tornaram pacientes. São vários os depoimentos elogiando o atendimento.

KIT ESCOLAR

KIT MATERNIDADE

Muitas famílias retiraram o **KIT MATERNIDADE** em 2023.

PARCERIAS

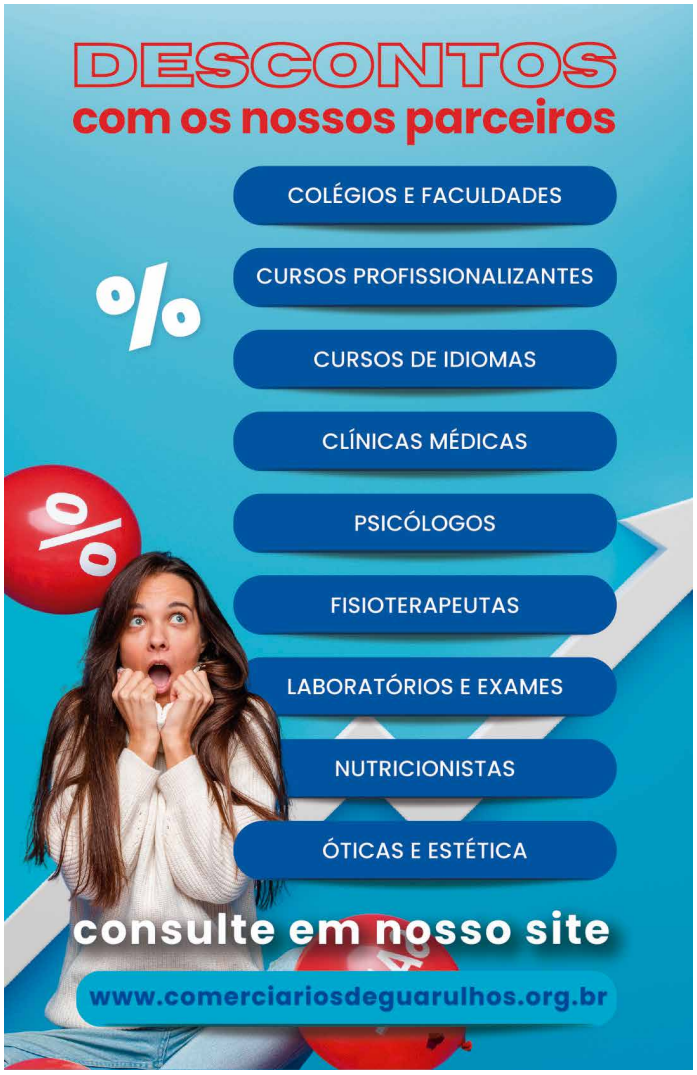

WALTER DOS SANTOS: UM LEGADO DE LUTA E CONQUISTAS

No dia 02 de maio deste ano, o nosso ex-presidente **WALTER DOS SANTOS** nos deixou.

A história do Sincomerciários de Guarulhos se confunde com a presidência de Walter dos Santos, que assumiu um sindicato pequeno e sem representatividade e, juntamente com outros diretores e funcionários, o transformou no gigante de hoje.

Walter se iniciou como comerciário nas Casas Pernambucanas, onde ficou por 8 anos e de lá foi para a Senap, concessionária de veículos, onde permaneceu por 22 anos, até se aposentar. Ele se associou ao sindicato nos anos 60 e em 1970, foi eleito presidente pela primeira vez, cargo para o qual seria reeleito diversas vezes, sempre com expressivas votações.

Foi responsável pela conquista de muitos direitos da categoria, como, por exemplo a garantia da **PLR - Participação nos Lucros e Resultados**.

Em 1996, inaugurou a Sede Campestre dos Comerciários de Guarulhos e Região e, em 2003, o pesqueiro, completando um enorme complexo de lazer. ***"A Sede Campestre é o lugar onde a família dos comerciários pode se divertir, mesmo que não tivéssemos feito todo o resto, só isso já valeria a pena"***, dizia ele.

Com sua capacidade de diálogo e postura firme, várias vezes fechou acordos de reajustes salariais acima da inflação.

Ele liderou a realização de 25 festas em homenagem à categoria, com o sorteio de centenas de prêmios entre os sócios comerciários.

Walter levava uma vida simples, ao lado da esposa, filhos e netos e, sempre que podia, estava na Sede Campestre aos finais de semana.

Ele foi o capitão durante décadas, mas o seu coração resolveu parar de bater.

Encerra-se uma vida de dedicação à causa sindical e dos comerciários e fica o exemplo de conduta e perseverança.

Agora, sob a liderança do presidente Edson Carvalho, que o sucedeu por força do Estatuto, e de outros que virão no futuro, seu legado será mantido e aperfeiçoado.

Com o ex-presidente da Fecomerciários, Antonio Magaldi, inaugurando a sede própria do sindicato

Com o então Governador Alckmin e com Motta, presidente da Fecomerciários

A Luta por reajuste salarial foi uma marca na atuação de Walter dos Santos

Na festa de 2022, sua última, com diretores e a funcionária Daniele

Em visita ao comércio no calçadão da Rua Dom Pedro, no Centro de Guarulhos

Walter discursava de forma descontraída como se estivesse em uma roda de conversa